

HAAAS  
+  
SOHN

# Technická dokumentace Technická dokumentácia

Treviso II kachlový sokl  
Treviso II kachľový sokel

CZ SK



CE



0433920001400-



# Úvod

## **Srdečně děkujeme za zakoupení našeho výrobku!**

Popis topidla Vás podrobně seznámí s konstrukcí, technickou specifikací a obsluhou topidla. Doporučujeme seznámit se pozorně s těmito údaji. Vyvarujete se tak případných chyb při vlastní montáži a obsluze.

**Podrobné** podmínky instalace a obsluhy naleznete ve Všeobecném návodu k obsluze (součást dodávky).

# Poznámky v textu

CZ



Nejdůležitější jsou poznámky nadepsané **VAROVÁNÍ**. Poznámky nadepsané **VAROVÁNÍ** Vás upozorňují na **vážné nebezpečí poškození topidla či poranění**.



Poznámka nadepsaná **Upozornění** Vás upozorňuje na možná poškození Vašeho topidla.



Poznámka nadepsaná **Důležité** Vás upozorňuje na informace důležité k provozu Vašeho topidla.



Poznámka jako taková Vás upozorňuje zcela obecně na informace důležité k provozu Vašeho topidla.



# Obsah

<b>1. Technická specifikace</b> .....	1
<b>2. Technický popis</b> .....	2
<b>3. Seznam náhradních dílů</b> .....	3
3.1. Celkový rozstřel modelu .....	3
3.2. Detail A1 .....	5
<b>4. Rozměrové schéma</b> .....	6
<b>5. Montáž kolena odtahu spalin</b> .....	7
<b>6. Zatápěcí klapka</b> .....	8
<b>7. Trhlínky na glazuře</b> .....	9
<b>8. Montáž teplovodního výměníku</b> .....	10
<b>9. Demontáž teplovodního výměníku</b> .....	18



## VAROVÁNÍ

---

### Příprava před uvedením do provozu

Distanční podložky, které jsou umístěné na přední straně kamen (viz obr.), musí být před uvedením kamen do provozu odstraněny!

---

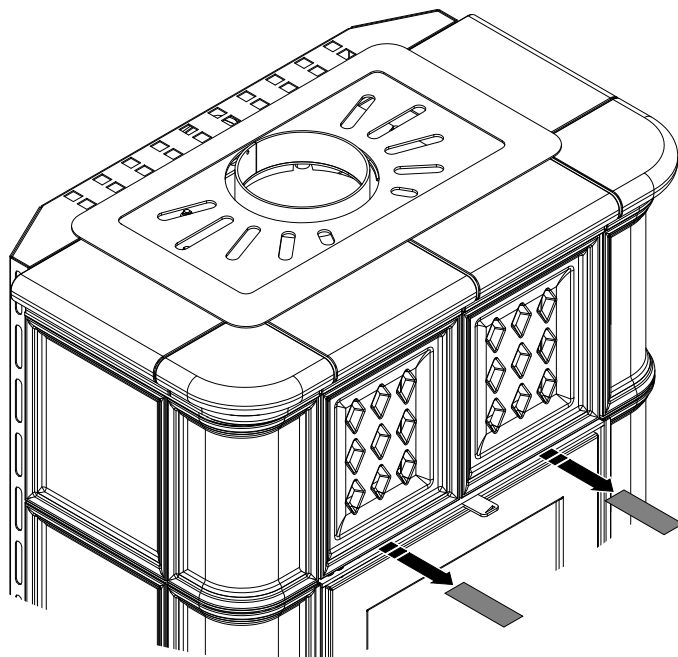

# 1. Technická specifikace





## Vhodné palivo:

Pro používání vhodného paliva nahlédněte do kapitoly **2.2 Palivo** ve Všeobecném návodu k obsluze.

## Správný provoz:

Pro správné a bezpečné zacházení s krbovými kamny nahlédněte do kapitol: **2. Popis spalovacího procesu** a **5. Návod k obsluze** ve Všeobecném návodu k obsluze.

## Pokyny pro ovládání režimu spalování

Palivo		Výkon topidla	Množství paliva	Primární vzduch	Sekundární vzduch	Terciální vzduch
Dřevěná polena		100%	2,3 kg/h	otevřen 5%	otevřen 70%	neregulovatelný
Dřevěná polena		33%	0,8 kg/h	otevřen 5%	otevřen 30%	neregulovatelný
Uhelné brikety		100%	1,7 kg/h	otevřen 50%	otevřen 50%	neregulovatelný
Uhelné brikety		33%	0,6 kg/h	otevřen 30%	otevřen 30%	neregulovatelný

## Technická data

	Dřevěná polena	Uhelné brikety
Dosažený tepelný výkon (100%)	8,2 kW	8,2 kW
Jmenovitý tepelný výkon	8 kW	8 kW
Snížený tepelný výkon (33%)	2,7 kW	2,7 kW
Výkon předávaný pouze tělesem kamen	—	—
Použitelný výkon pro ohřev vody	—	—
Maximální dávka paliva pro přiložení	2,3 kg/hod	1,7 kg/hod
Prům. teplota spalin za hrdl. kouřovodu	349 °C	345 °C
Hmotnostní průtok suchých spalin	5,6 g/s	4,9 g/s
Energetická účinnost	80,5 %	82,2 %
Průměrná koncentrace CO <sub>2</sub>	12 %	12,4 %
Koncentrace CO ve spalinách při 13% O <sub>2</sub>	987 mg/Nm <sup>3</sup>	827 mg/Nm <sup>3</sup>
Prach při 13% O <sub>2</sub>	34 mg/Nm <sup>3</sup>	35 mg/Nm <sup>3</sup>
Množství spalovacího vzduchu při jmenovitém výkonu	15 m <sup>3</sup> /h	—
Zkoušeno dle ČSN EN 13240:2002/A2:2005		

## Technické informace

Výška	1100 mm
Šířka	746 mm
Hloubka	483 mm
Hmotnost	147 kg
Průměr kouřovodu	150 mm
Maximální provozní přetlak výměníku	—
Vodní obsah výměníku	—
Doporučený tepelný spád ( $t_{\text{výstupní}} - t_{\text{vstupní}}$ )	—
Minimální tah komína v hrdle kouřovodu	12 Pa
Vytápěcí schopnost (střední tepelné ztráty) při 8,2 kW	cca 148 m <sup>3</sup>
Regulovatelný výkon	2,7 – 8,2 kW

# 2. Technický popis

CZ

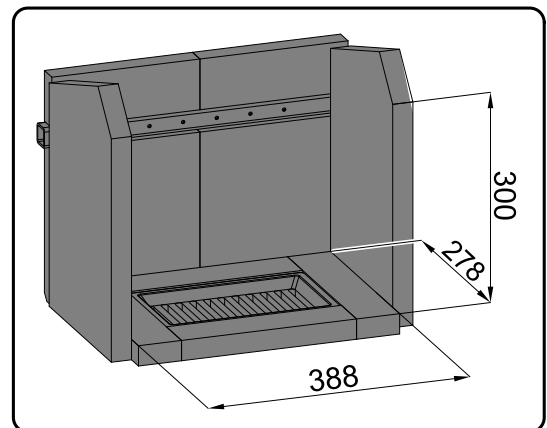
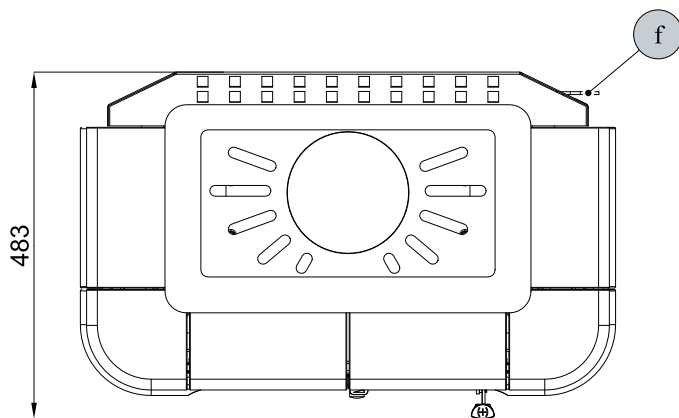
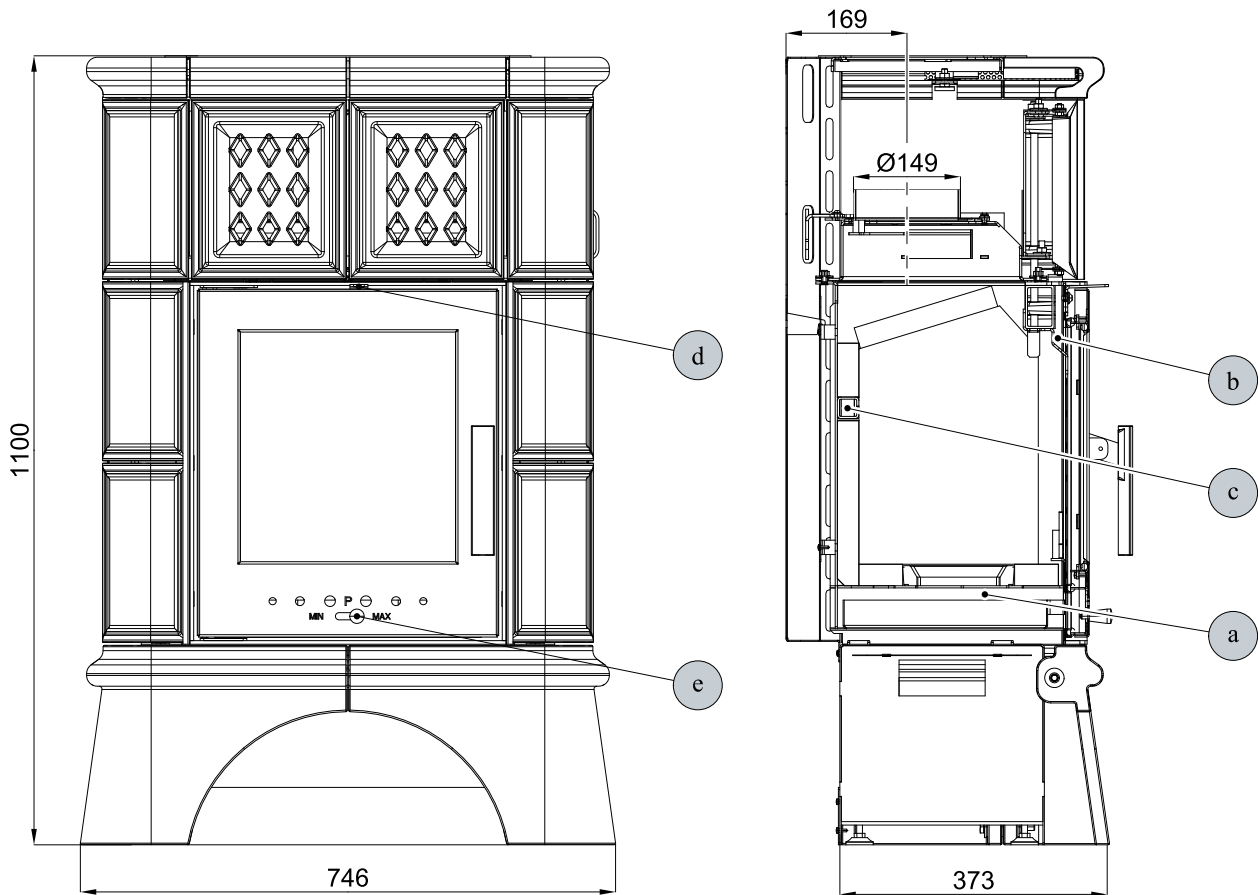

Pozice	Název	Číslo zboží
a	Přívod primárního vzduchu	—
b	Přívod sekundárního vzduchu	—
c	Výstup terciálního vzduchu	—
d	Regulátor sekundárního vzduchu	—
e	Regulátor primárního vzduchu	—
f	Regulátor zatápečí klapky	—

Technický popis

# 3. Seznam náhradních dílů

CZ

## 3.1. Celkový rozstřel modelu

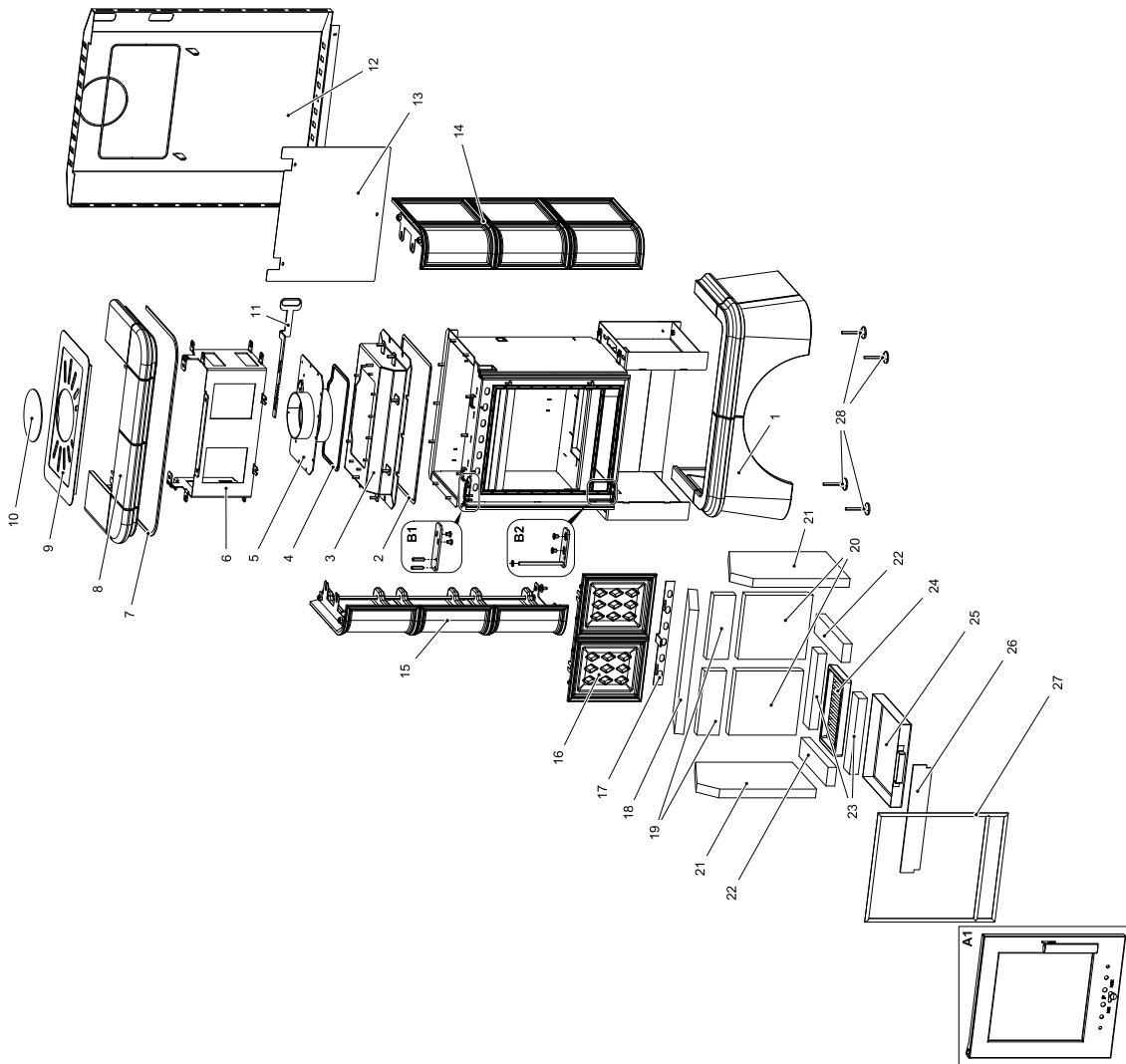

Pozice	Název	Množství	Číslo zboží
<b>Celkový rozstřel modelu</b>			
<b>A1</b>	Dvířka topeniště (komplet)	1 ks	0433900005300
<b>B1</b>	Spojovací materiál pantu — vrchní (set)	1 ks	0331415005040
<b>B2</b>	Spojovací materiál pantu — spodní (set)	1 ks	0331415005045
<b>1</b>	Podstavec/zelená	1 ks	0433915006180
<b>1</b>	Podstavec/hnědá	1 ks	0433915026180
<b>1</b>	Podstavec/medovník	1 ks	0433915036180
<b>1</b>	Podstavec/slonová kost	1 ks	0433915076180
<b>2</b>	Těsnící šňůra víka tělesa 10x4 mm	1060 mm	0040210040005
<b>3</b>	Víko tělesa	1 ks	0433900005180
<b>4</b>	Těsnící šňůra kouřovodu 10x4 mm	990 mm	0040210040005
<b>5</b>	Hrdlo kouřovodu	1 ks	0433900005187
<b>6</b>	Držák kachel	1 ks	0332015105025
<b>7</b>	Těsnící šňůra 10x4 mm	1350 mm	0040210040005
<b>8</b>	Horní římsa/zelená	1 ks	0332015006102
<b>8</b>	Horní římsa/hnědá	1 ks	0332015026102
<b>8</b>	Horní římsa/medovník	1 ks	0332015036102
<b>8</b>	Horní římsa/slonová kost	1 ks	0332015056102
<b>9</b>	Vrchní víko	1 ks	0332015006155
<b>10</b>	Záslepka víka	1 ks	0331415005060
<b>11</b>	Regulátor zatápěcí klapky	1 ks	0433900005188
<b>12</b>	Zadní kryt	1 ks	0433900005140
<b>13</b>	Stínění	1 ks	0332015005020
<b>13</b>	Kachle bok — pravá/zelená	1 ks	0332015006101
<b>13</b>	Kachle bok — pravá/hnědá	1 ks	0332015026101
<b>13</b>	Kachle bok — pravá/medovník	1 ks	0332015036101
<b>14</b>	Kachle bok — pravá/slonová kost	1 ks	0332015056101
<b>14</b>	Kachle bok — levá/zelená	1 ks	0332015106100
<b>14</b>	Kachle bok — levá/hnědá	1 ks	0332015026100
<b>14</b>	Kachle bok — levá/medovník	1 ks	0332015036100
<b>15</b>	Kachle bok — levá/slonová kost	1 ks	0332015056100
<b>15</b>	Kachle čelo/zelená	1 ks	0332015006103
<b>15</b>	Kachle čelo/hnědá	1 ks	0332015026103
<b>15</b>	Kachle čelo/medovník	1 ks	0332015036103
<b>16</b>	Kachle čelo/slonová kost	1 ks	0332015056103
<b>17</b>	Regulátor sekundárního vzduchu	1 ks	0433900005009
<b>18</b>	Clona — volná (šamot)	1 ks	0433900005701
<b>19</b>	Šamot 75x220x30	1 ks	0433900005505
<b>20</b>	Šamot 220x230x30	1 ks	0331415005501
<b>21</b>	Šamot 390x250x30	1 ks	0433900005503
<b>22</b>	Šamot 64x278x30	1 ks	0050101640005
<b>23</b>	Šamot 61x260x30	1 ks	0331415005502
<b>24</b>	Litinový rošt	1 ks	0020100130005
<b>25</b>	Popelník	1 ks	0427715006600
<b>26</b>	Zábrana	1 ks	0433900005008
<b>27</b>	Těsnící šňůra dveří 12 mm	2000 mm	0041012120005
<b>28</b>	Štelovací noha	4 ks	0089000020005

### 3.2. Detail A1

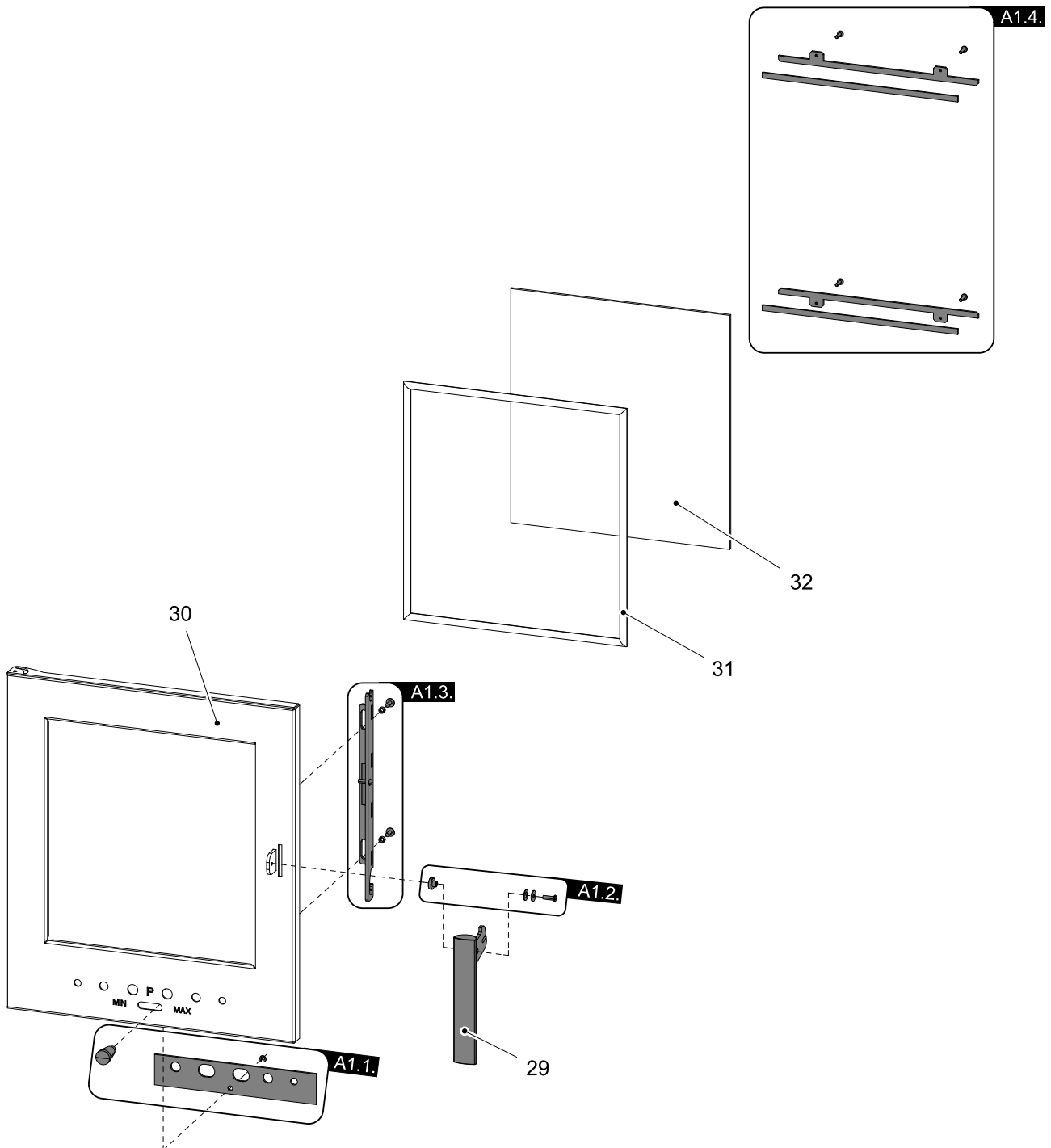

Pozice	Název	Množství	Číslo zboží
<b>Detail A1</b>			
<b>29</b>	Pákový uzávěr dvířek topeniště (komplet)	1 ks	0433615025318
<b>A1.1.</b>	Regulátor primárního vzduchu — set	1 ks	0430815006306
<b>A1.2.</b>	Spojovací materiál kliky — set	1 ks	0081010180005
<b>A1.3.</b>	Táhlo zavírání — set	1 ks	0331415017330
<b>A1.4.</b>	Držák skla — set	1 ks	0331415006306
<b>30</b>	Dvířka topeniště (svařovaný díl)	1 ks	0332015007200
<b>31</b>	Těsnící šňůra skla 10 mm	1350 mm	0040710100005
<b>32</b>	Žáruvzdorné sklo (318x338)	1 ks	0332015005304

# 4. Rozměrové schéma

CZ



Poznámka

Koleno odtahu spalin je dodáváno jako zvláštní příslušenství.

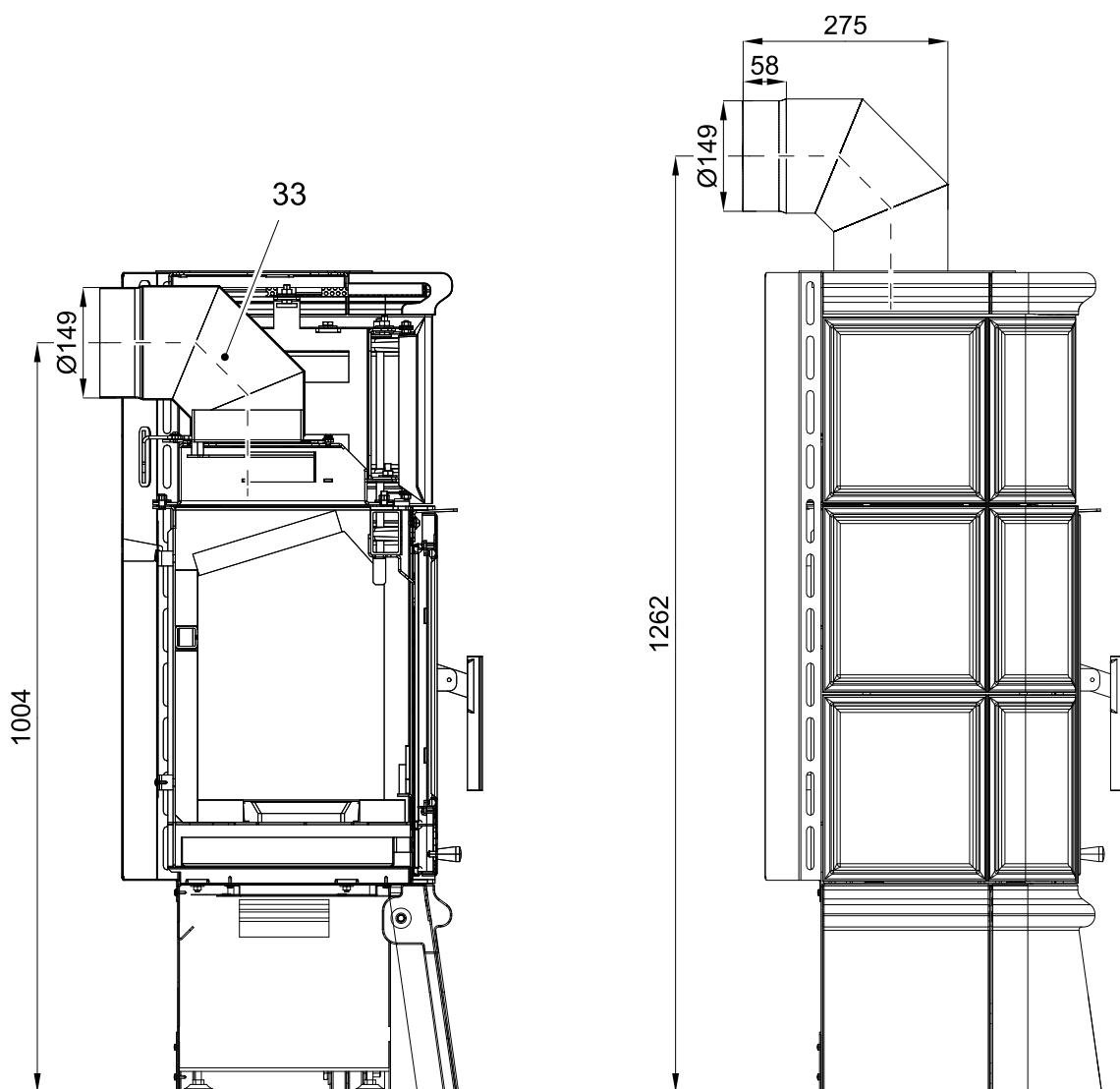

Pozice	Název	Množství	Číslo zboží
33	Koleno odtahu spalin	1 ks	0332015007065

Rozměrové schéma



# 5. Montáž kolena odtahu spalin

CZ

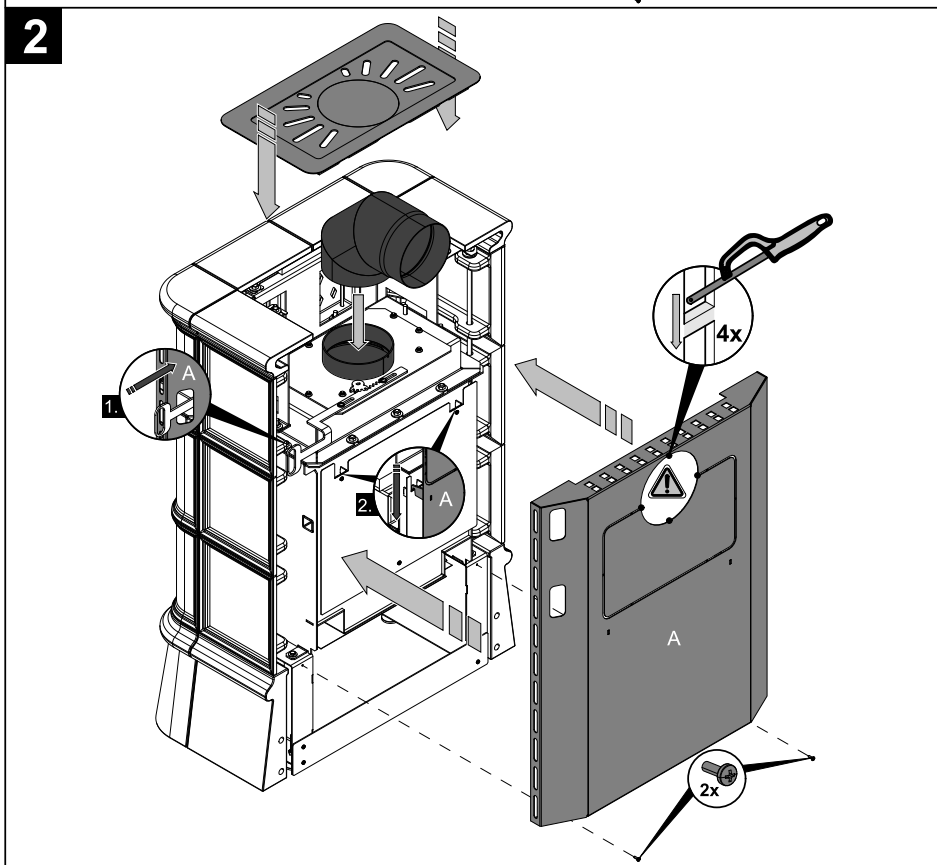
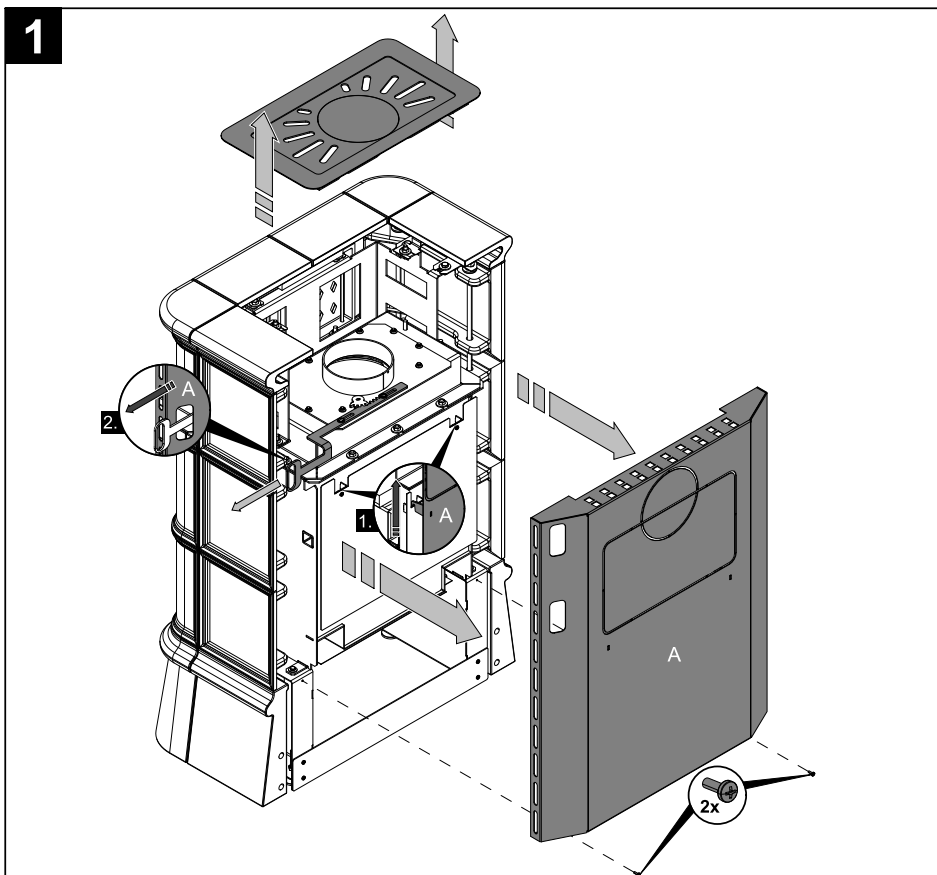

Montáž kolena odtahu spalin

# 6. Zatápěcí klapka

CZ



## DŮLEŽITÉ

V případě zatápění či zhoršeného tahu komína vysuňte regulátor zatápěcí klapky do polohy 1 (obr. A), zatápěcí klapka je otevřena. Při topení zasuňte regulátor zatápěcí klapky do polohy 0 (obr. B), zatápěcí klapka je zavřena.

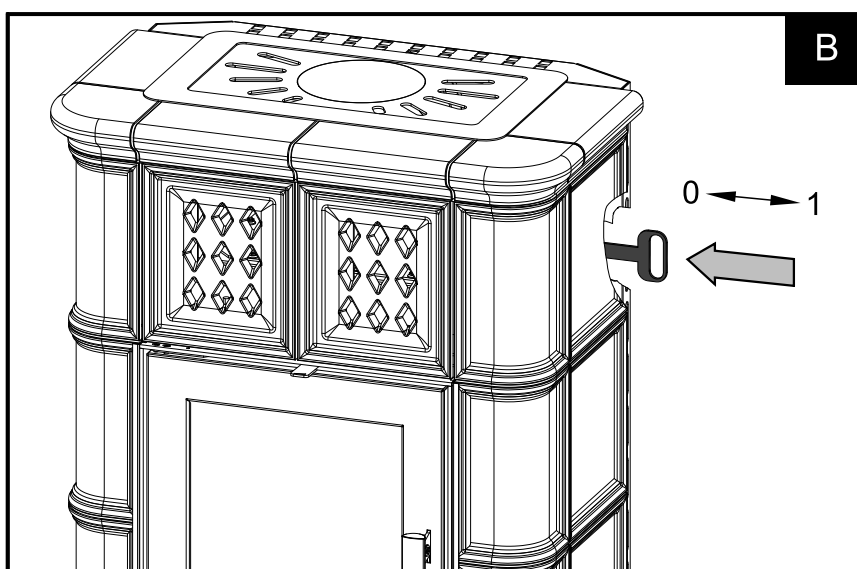
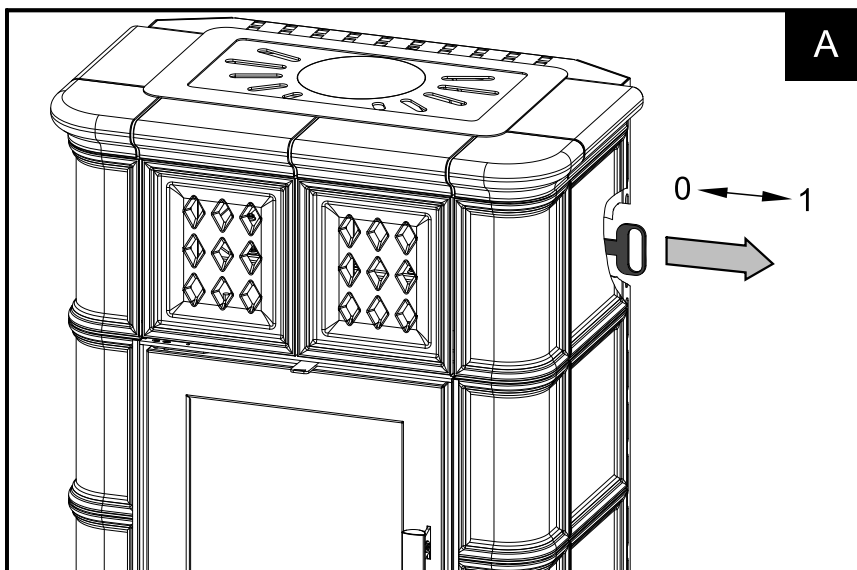

## 7. Trhlinky na glazuře

Keramika je křehký, porézni, přírodní materiál, který při změnách teploty a vzdušné vlhkosti neustále pracuje. Na výrobku se můžou objevit jemné prasklinky na glazuře, tzv. HARIS.

Při pozvolném ochlazování po výpalu se glazura spíše podobá tekuté látce než pevné. Střep se stahuje a glazura se jeho změnám lehce přizpůsobuje. Od jisté teploty se však glazura začne chovat jako pevná látka s vlastní teplotní roztažností a tím vzniká pnutí mezi střepem a glazurou. Pokud se glazura při ochlazení smršťuje víc než střep, vznikají v glazuře tahová napětí, které při jejich vyšších hodnotách můžou způsobit neřízené trhlinkování glazury, tzv. harisové trhliny. Všechny tradiční, historicky ověřené glazury harisují a mnozí zákazníci je vysoce oceňují.

**Pro kachle je přirozený mírný barevný odstín a harisové trhlinky v glazuře, které neovlivňují jejich kvalitu, nejsou důvodem k reklamaci.**

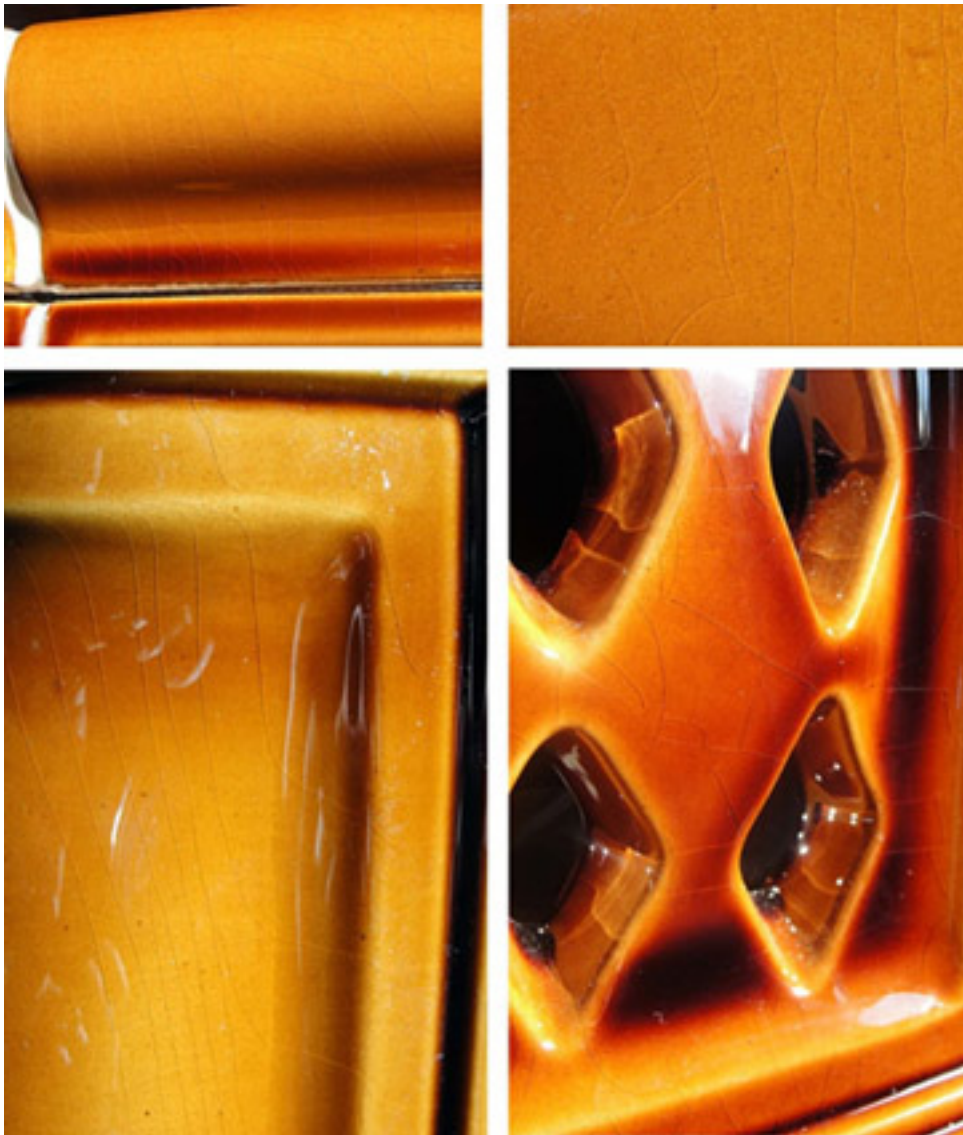

# 8. Montáž teplovodního výměníku

CZ

## **i** Poznámka

Do kamen lze dodatečně nainstalovat teplovodní výměník. Teplovodní výměník je dodáván jako zvláštní příslušenství.

**1**

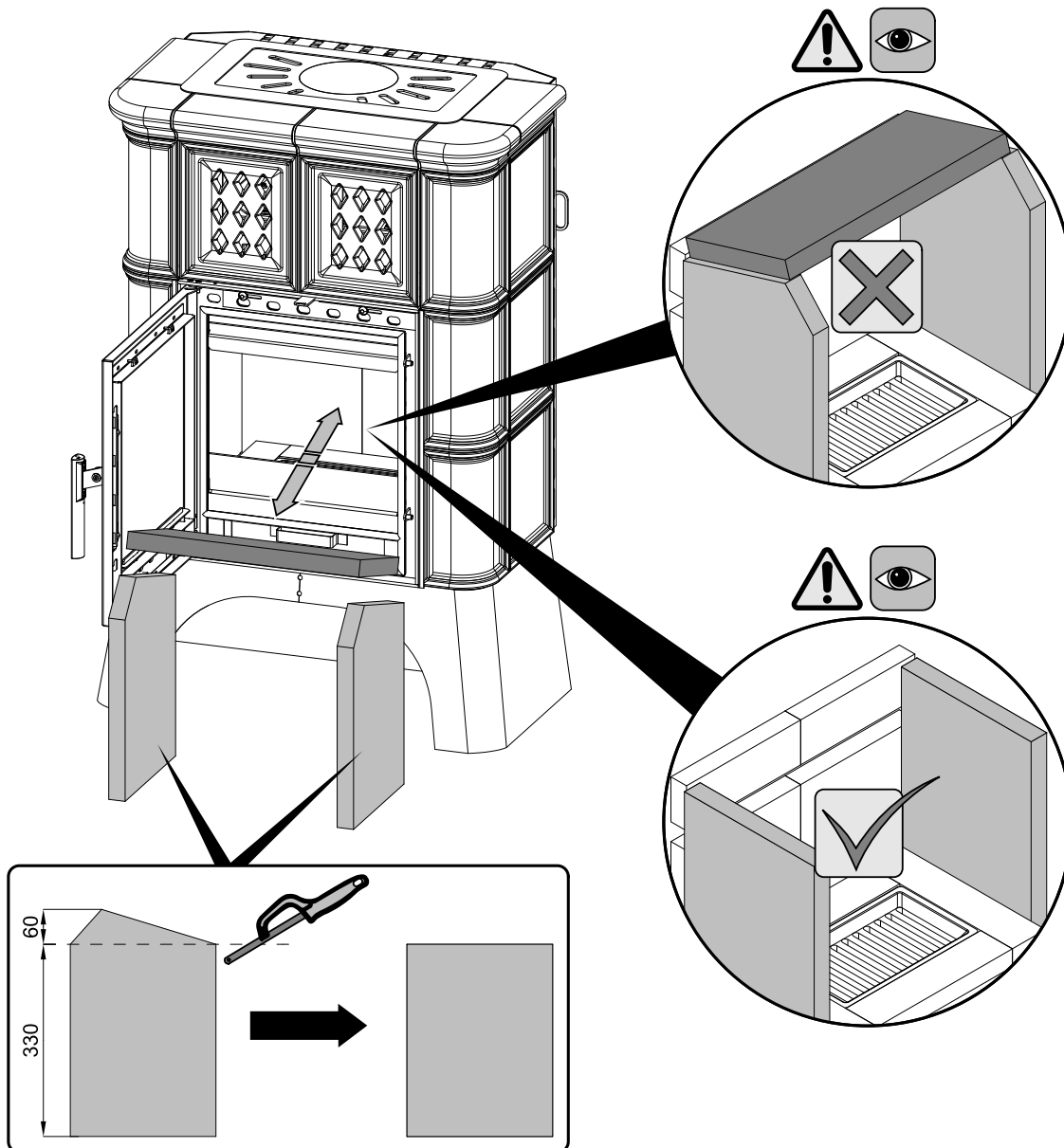

Pozice	Název	Množství	Číslo zboží
—	Sada výměník Treviso II	1 ks	0332015006100

Montáž teplovodního výměníku

10

2

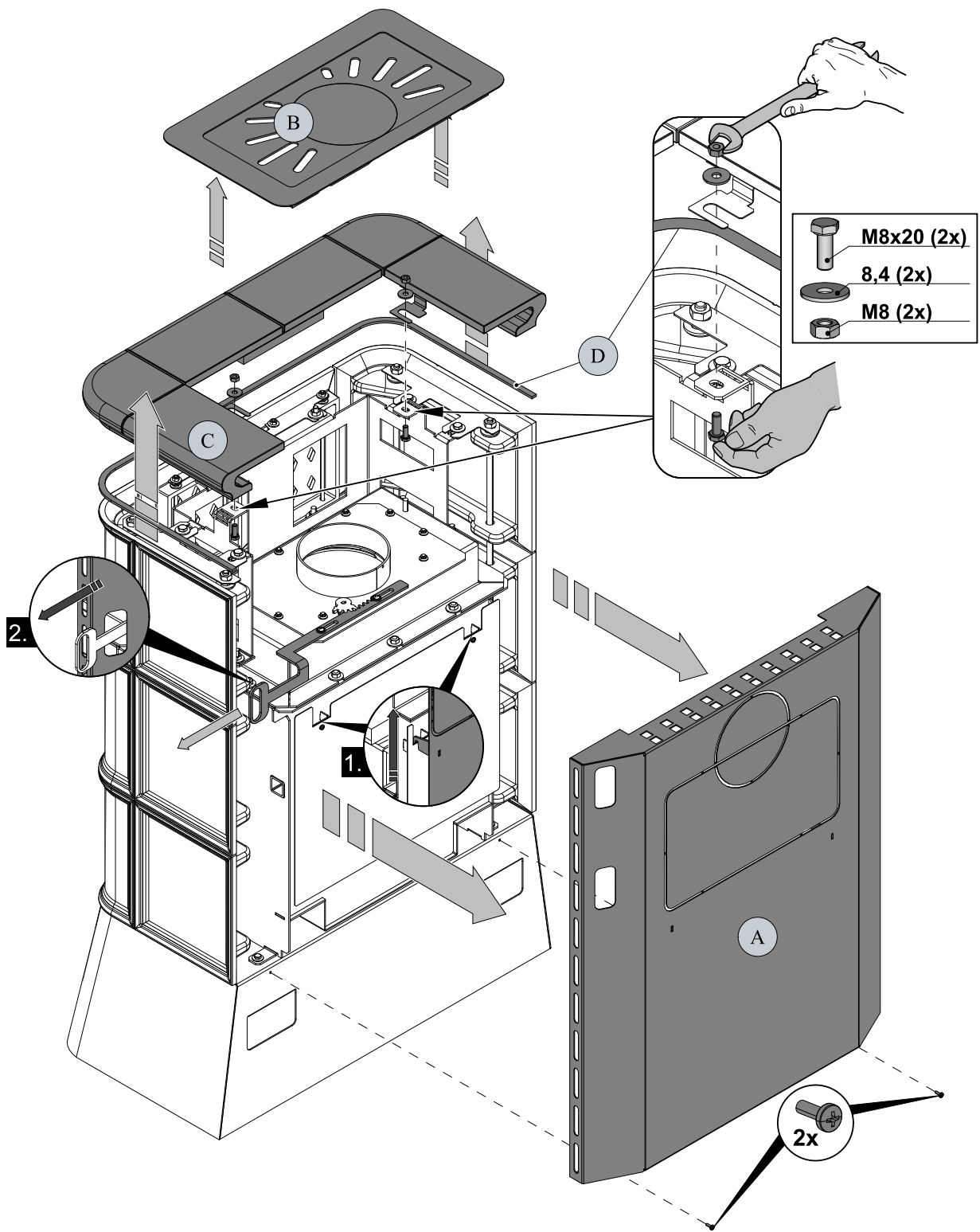

CZ

Montáž teplovodního výměníku

11

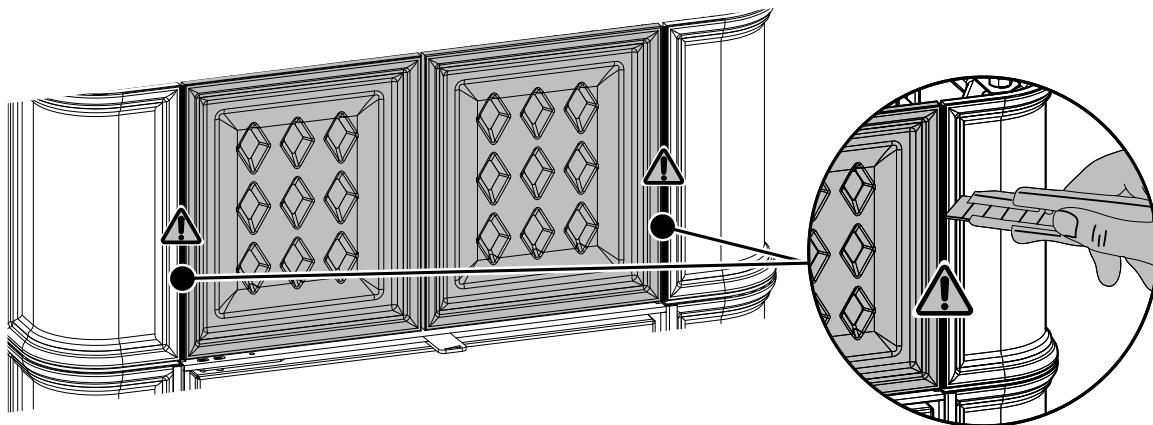
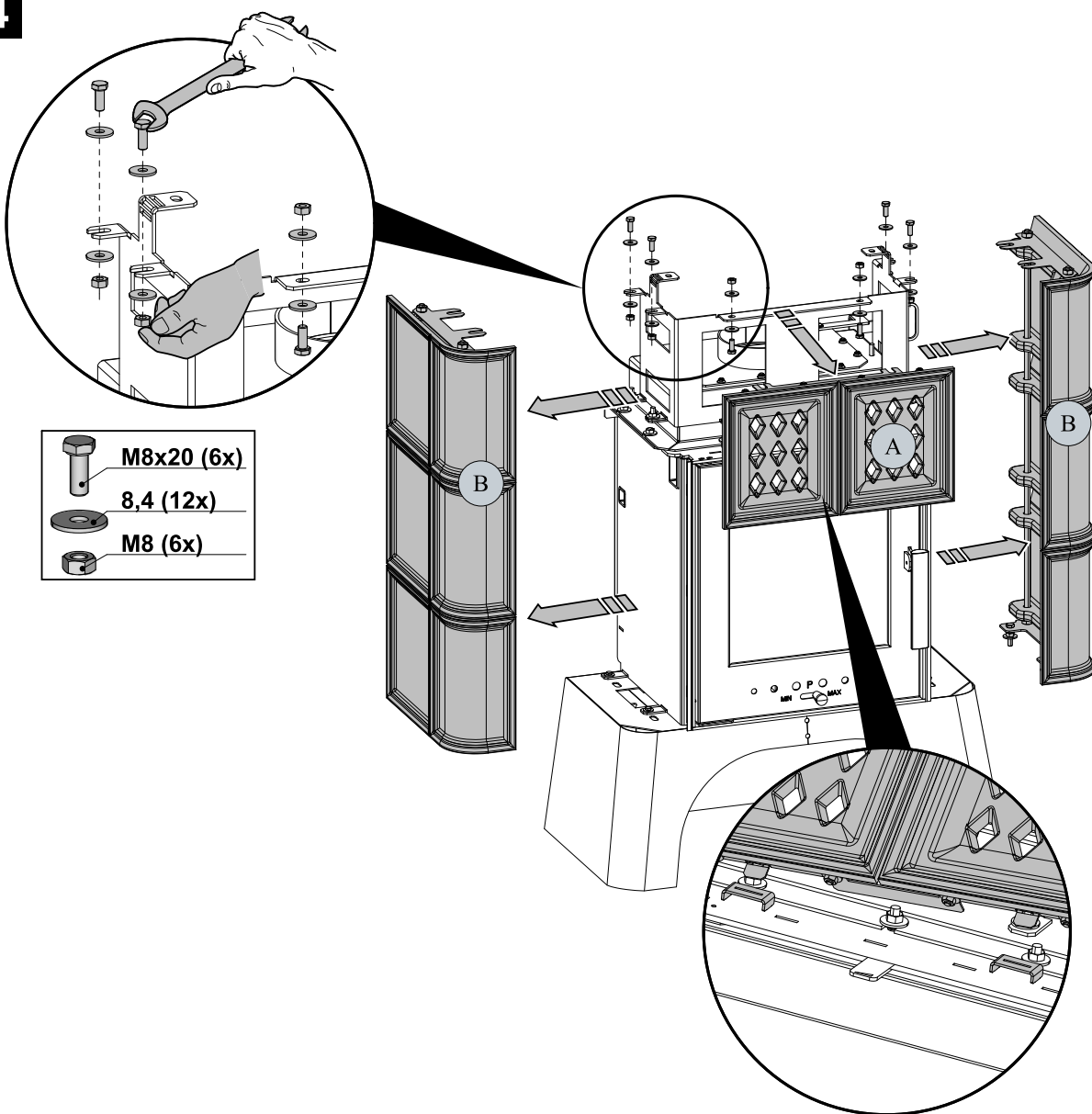
**3****4**



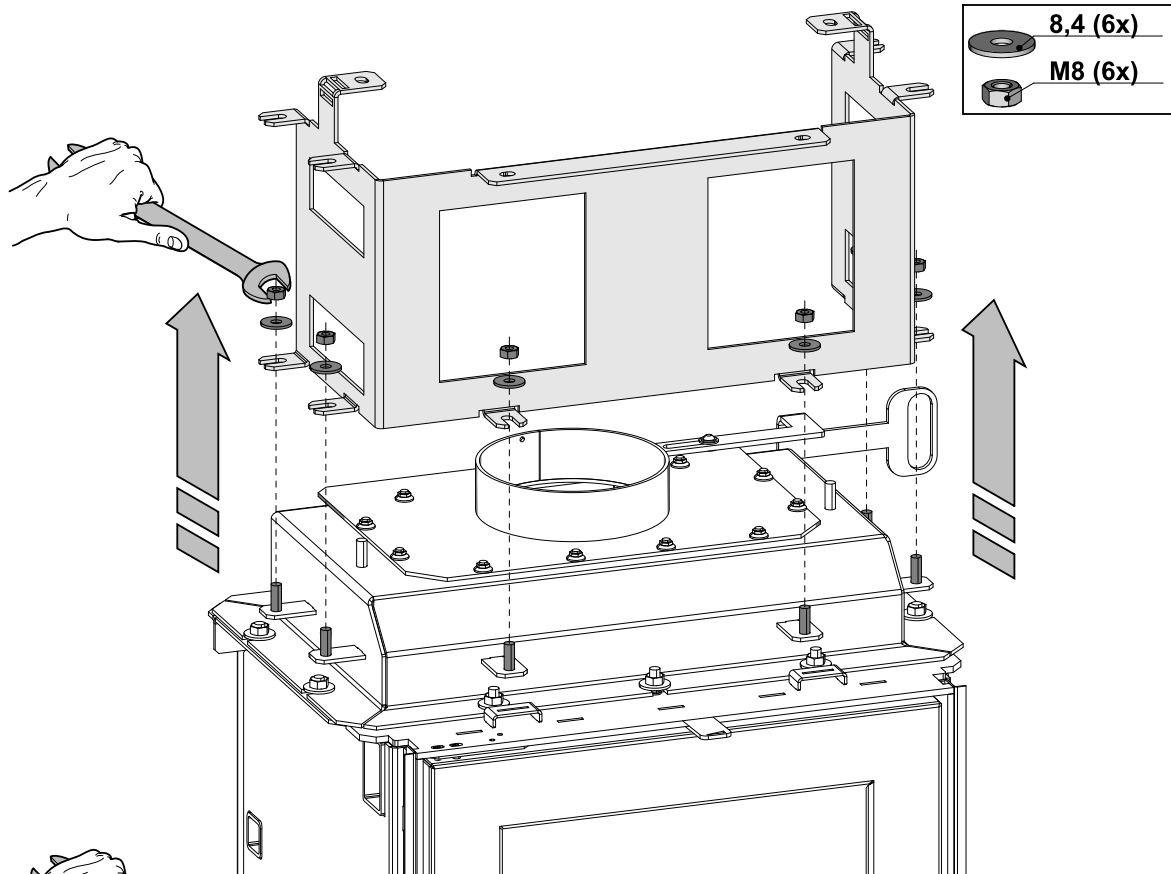

5

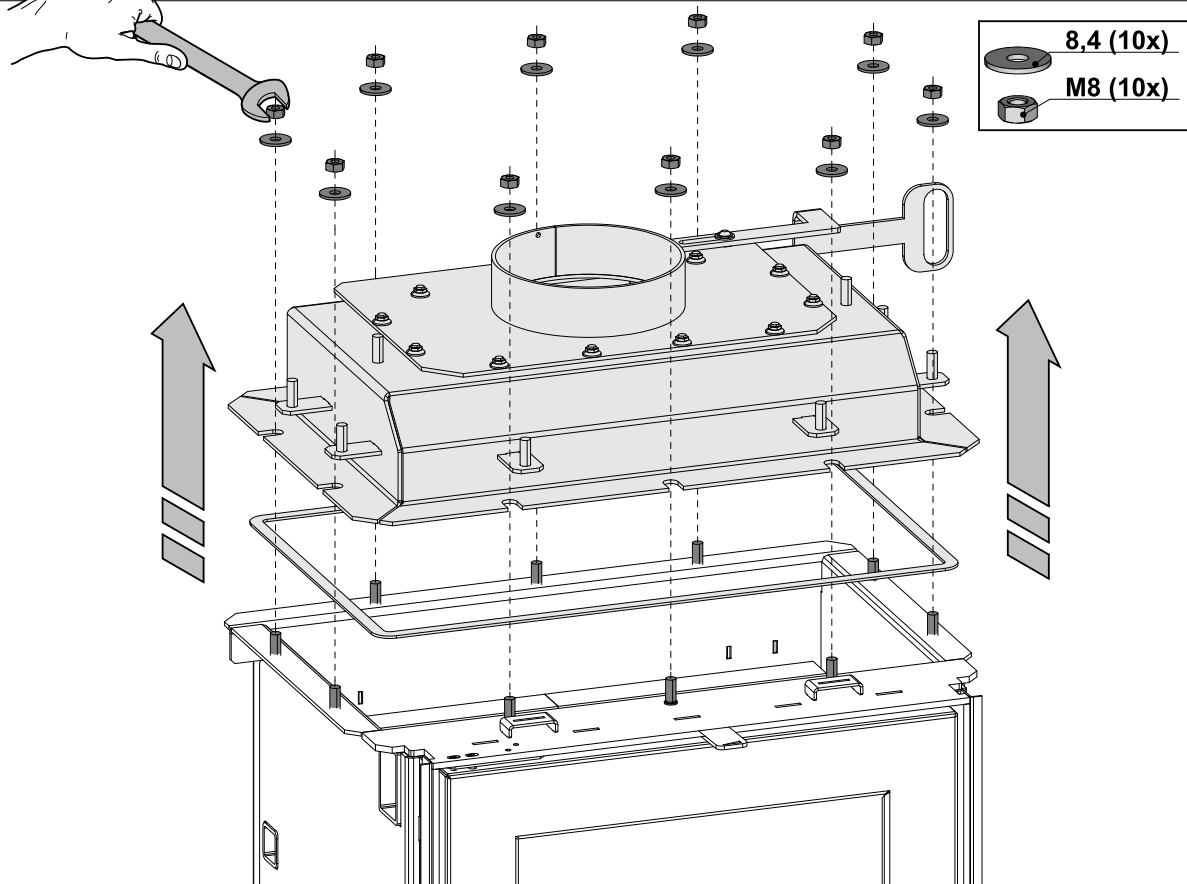

6



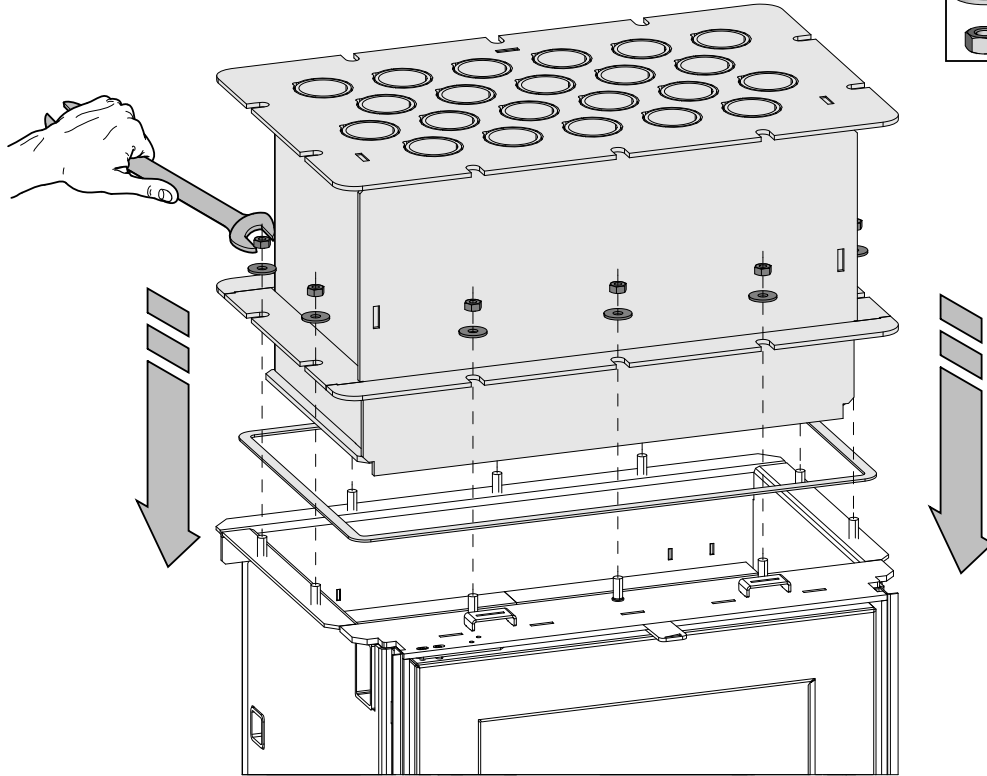

7

-  8.4 (10x)
-  M8 (10x)



8

-  M8x20 (10x)
-  8.4 (20x)
-  M8 (10x)

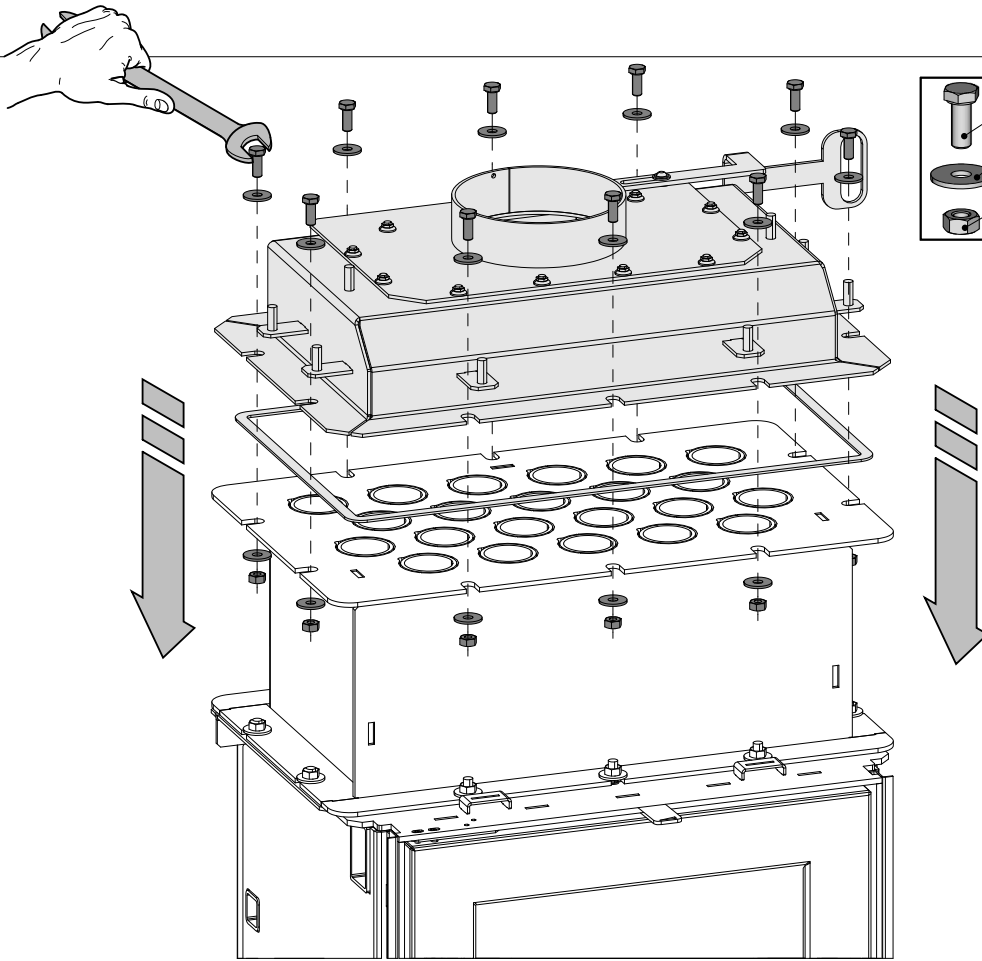



9

8,4 (12x)  
M8 (12x)

CZ

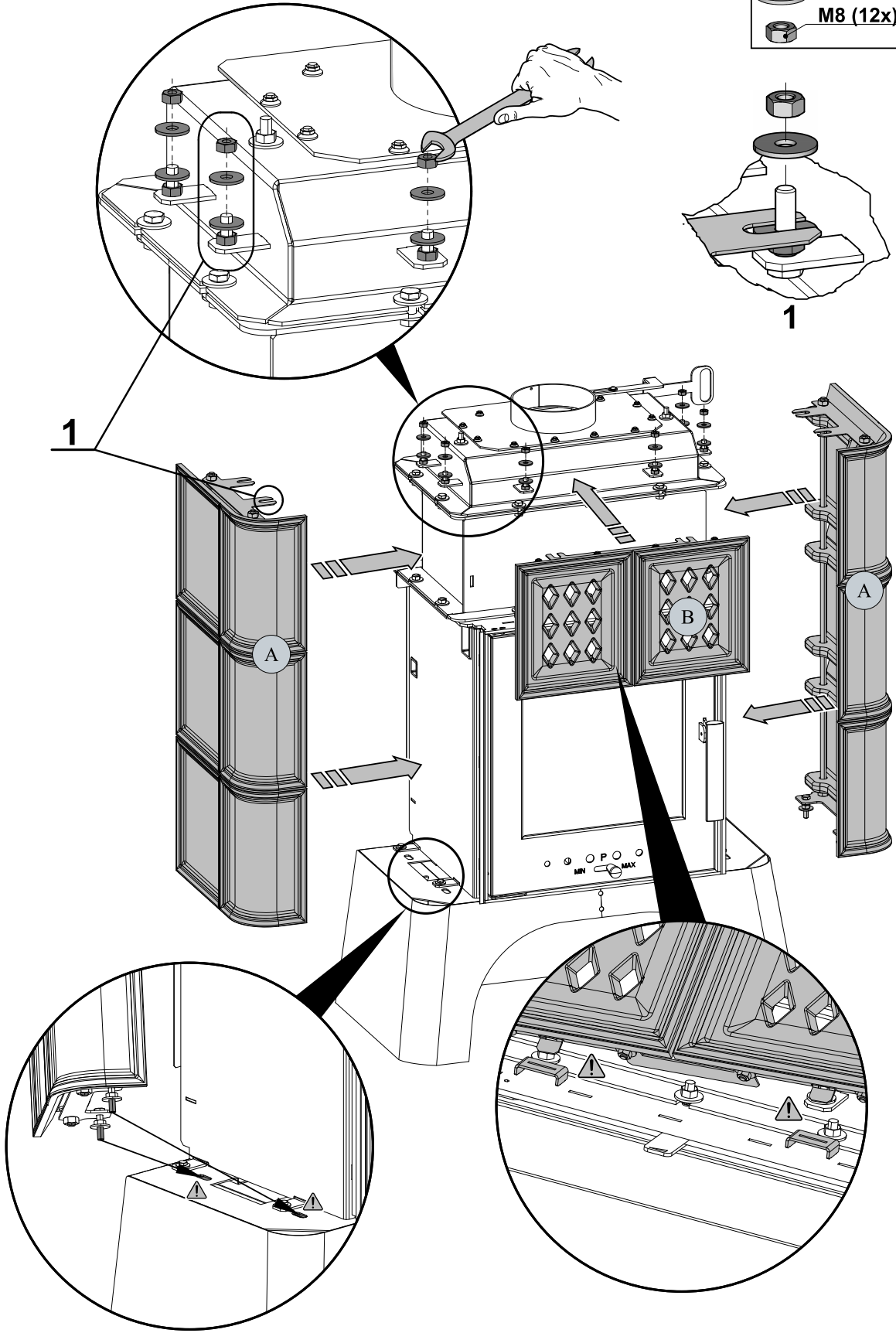

Montáž teplovodního výměníku

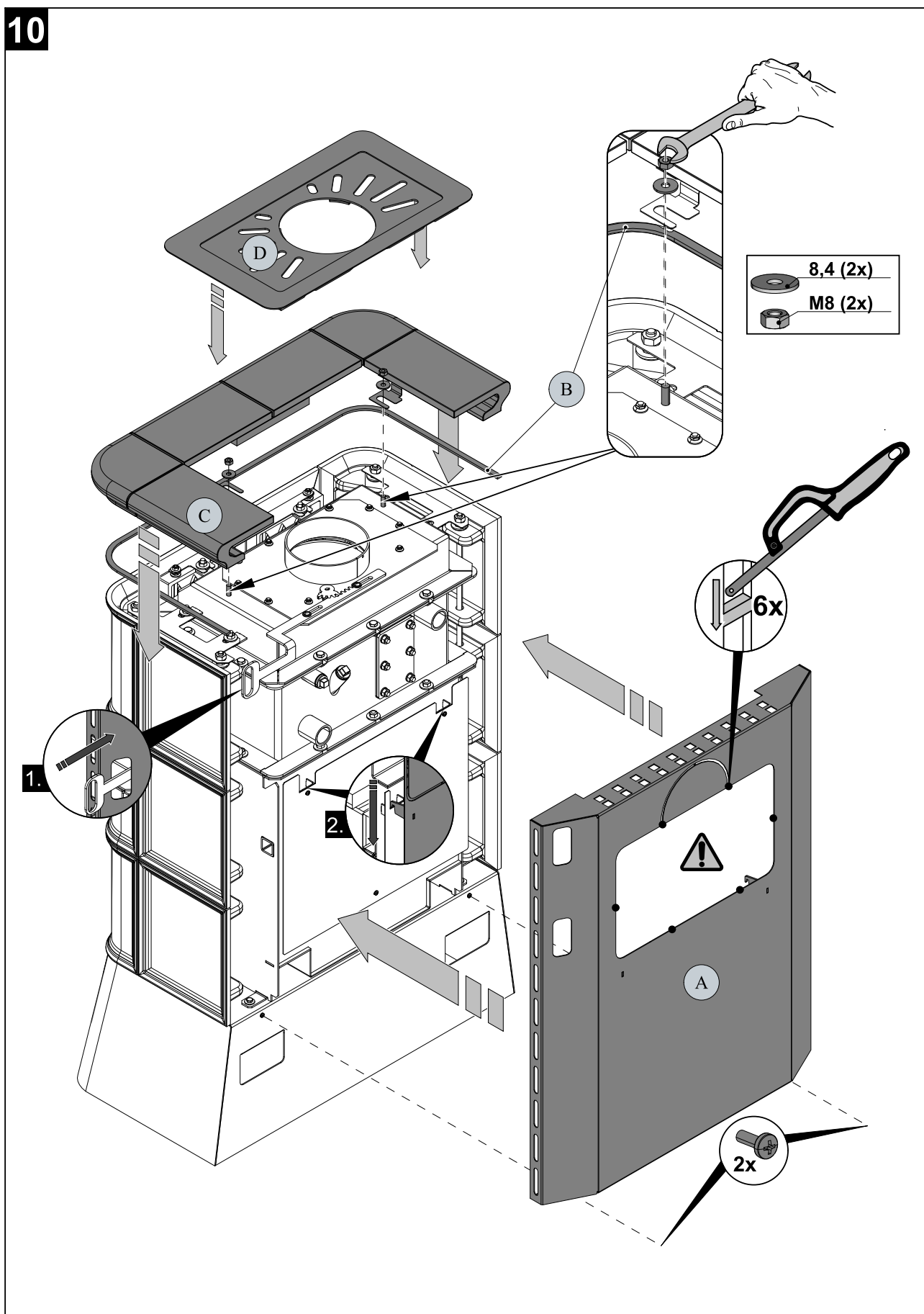

11

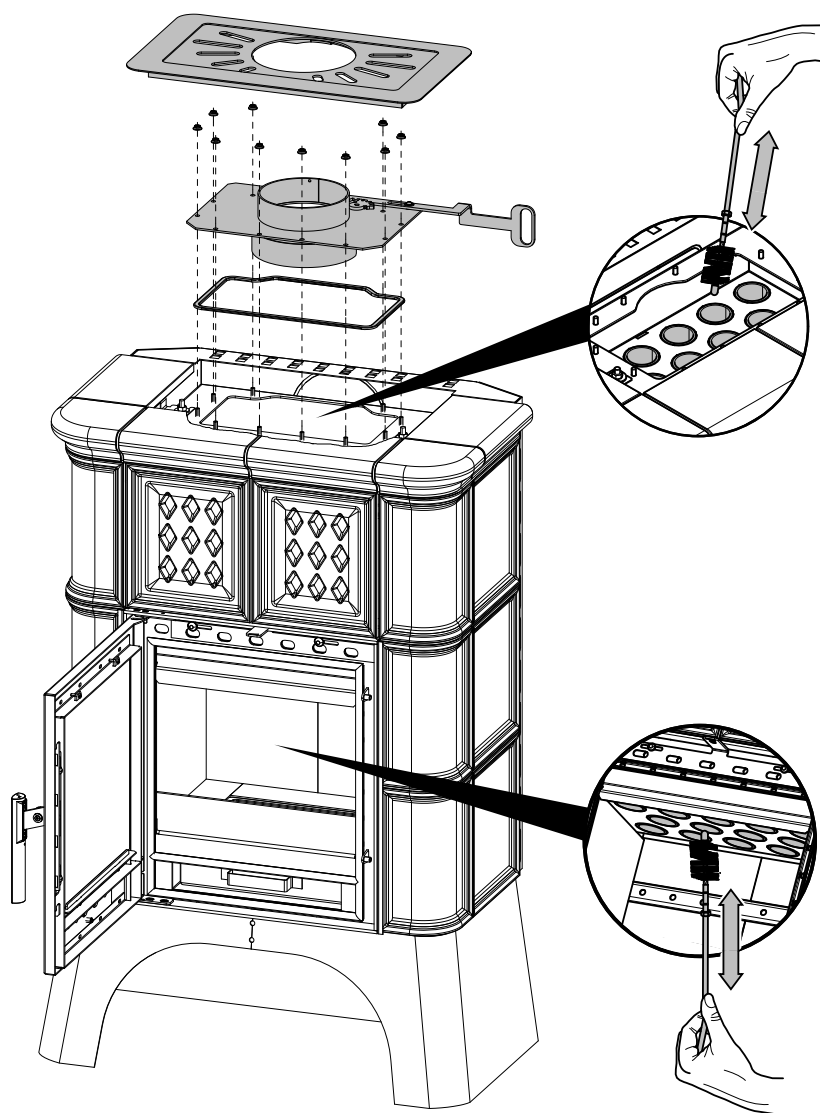
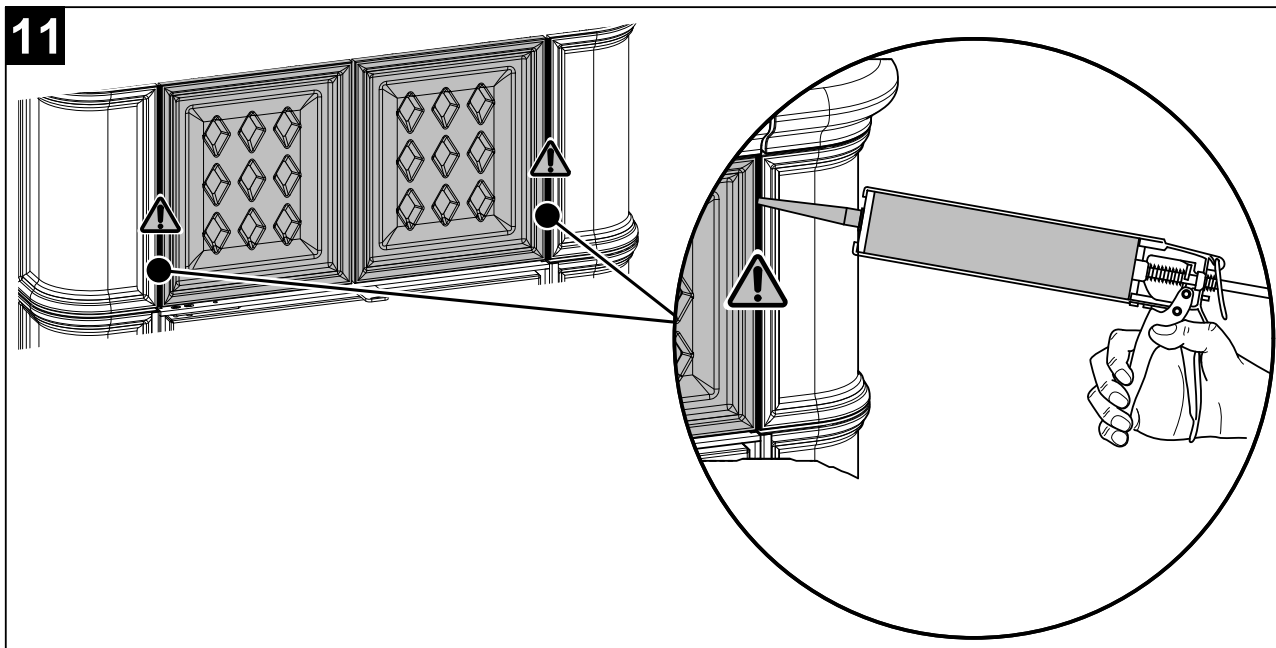

Montáž teplovodního výměníku

# 9. Demontáž teplovodního výměníku

CZ

## **i** Poznámka

Záslepná sada je dodávána jako zvláštní příslušenství.

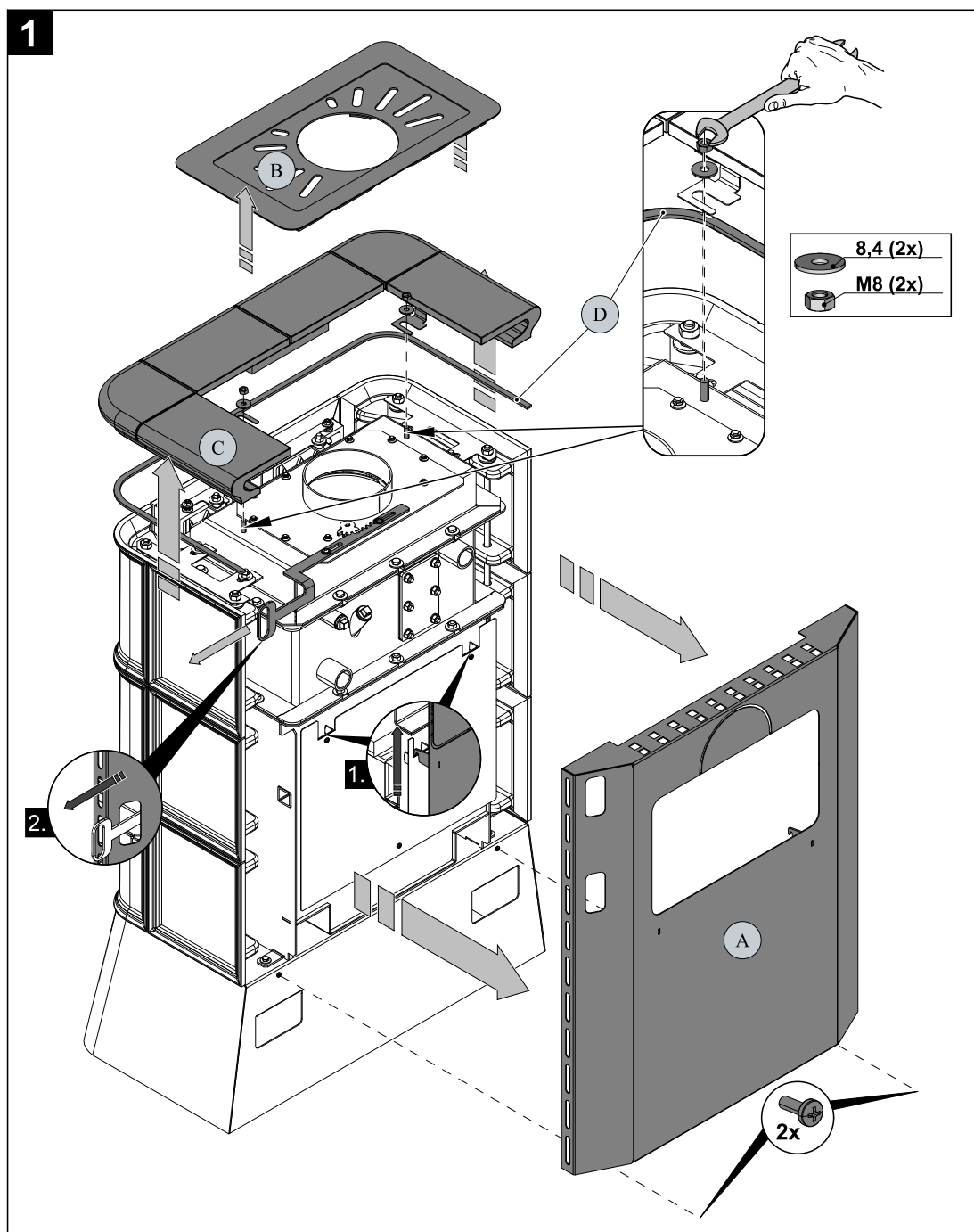

Pozice	Název	Množství	Číslo zboží
—	Záslepná sada Treviso II	1 ks	0433900005000

Demontáž teplovodního výměníku

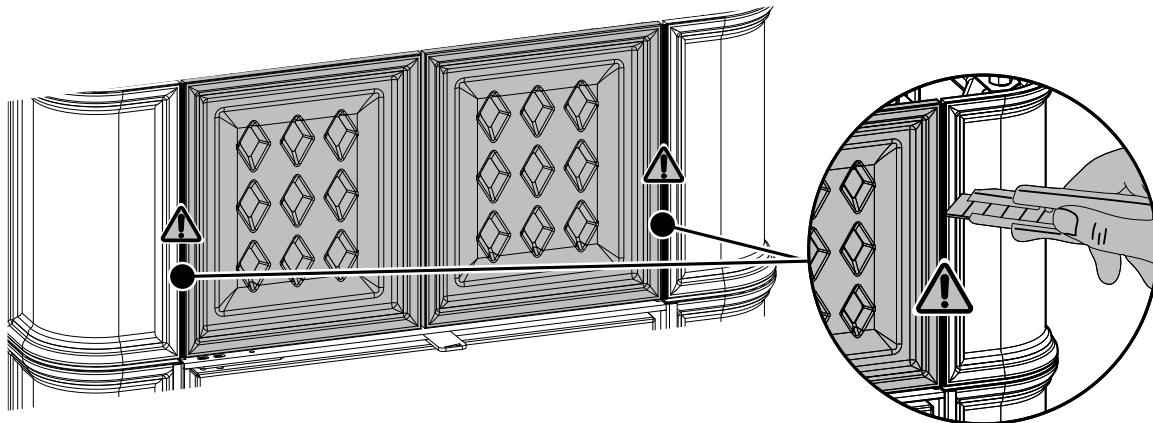
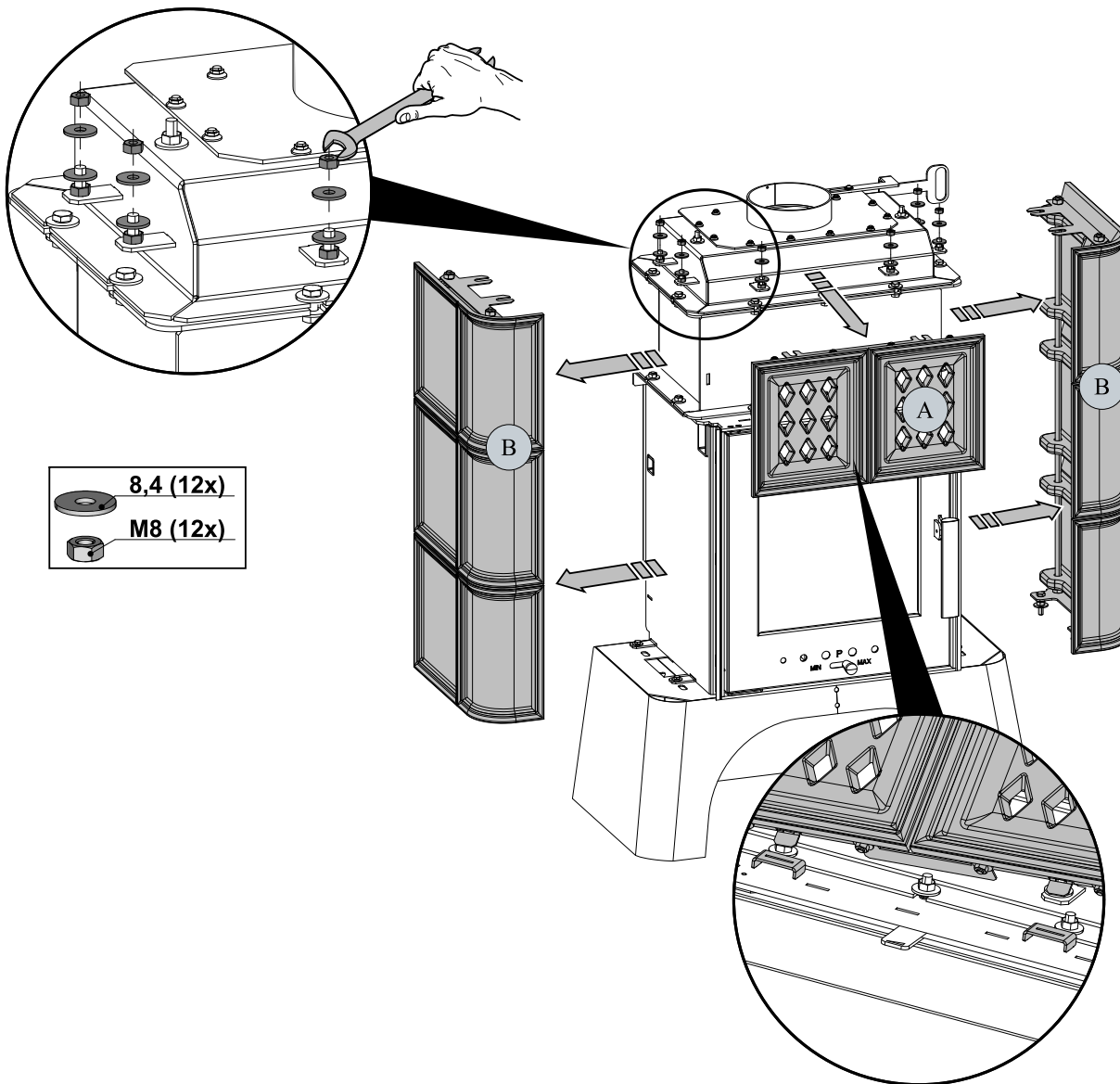
**2****3**

4

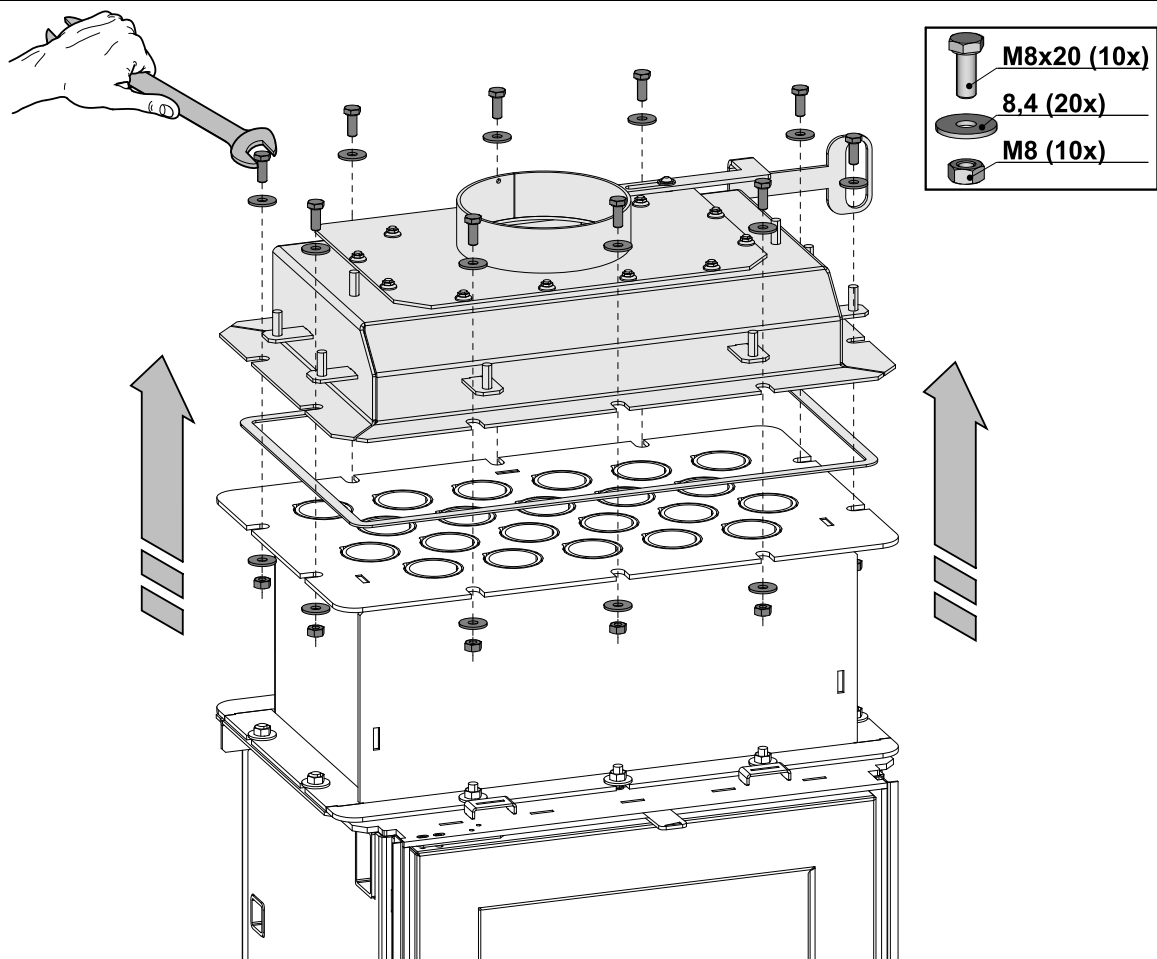

5

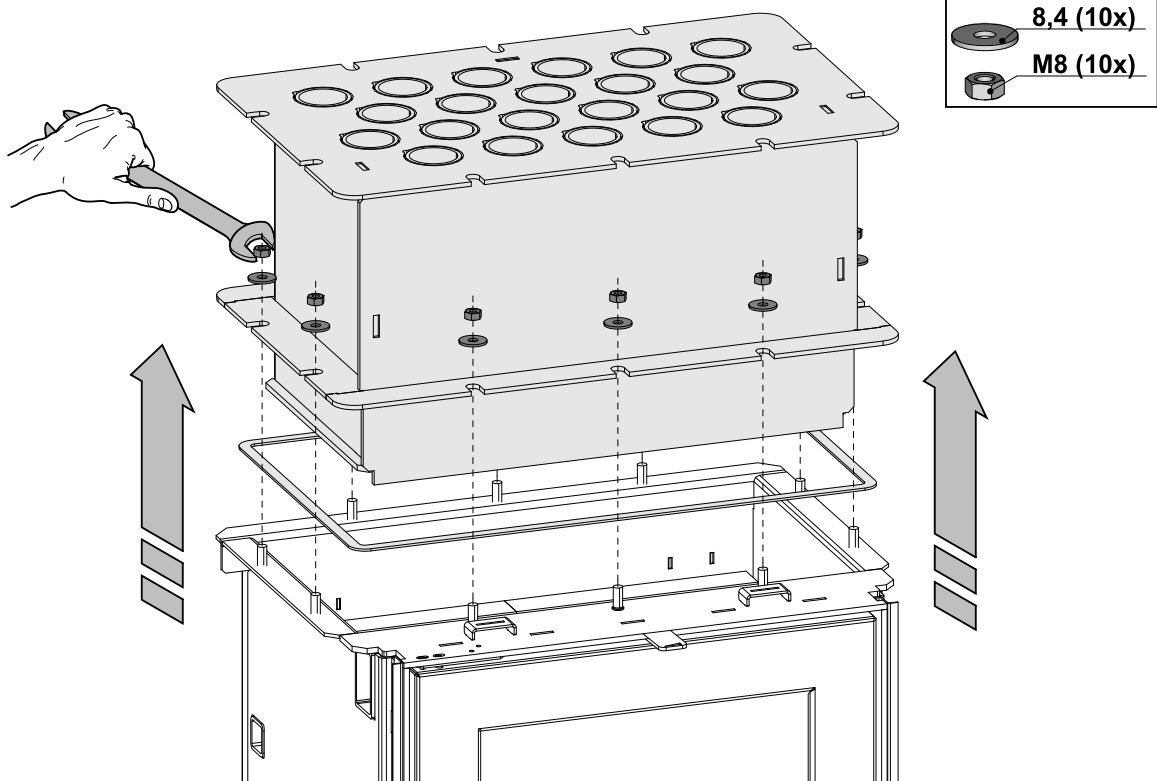

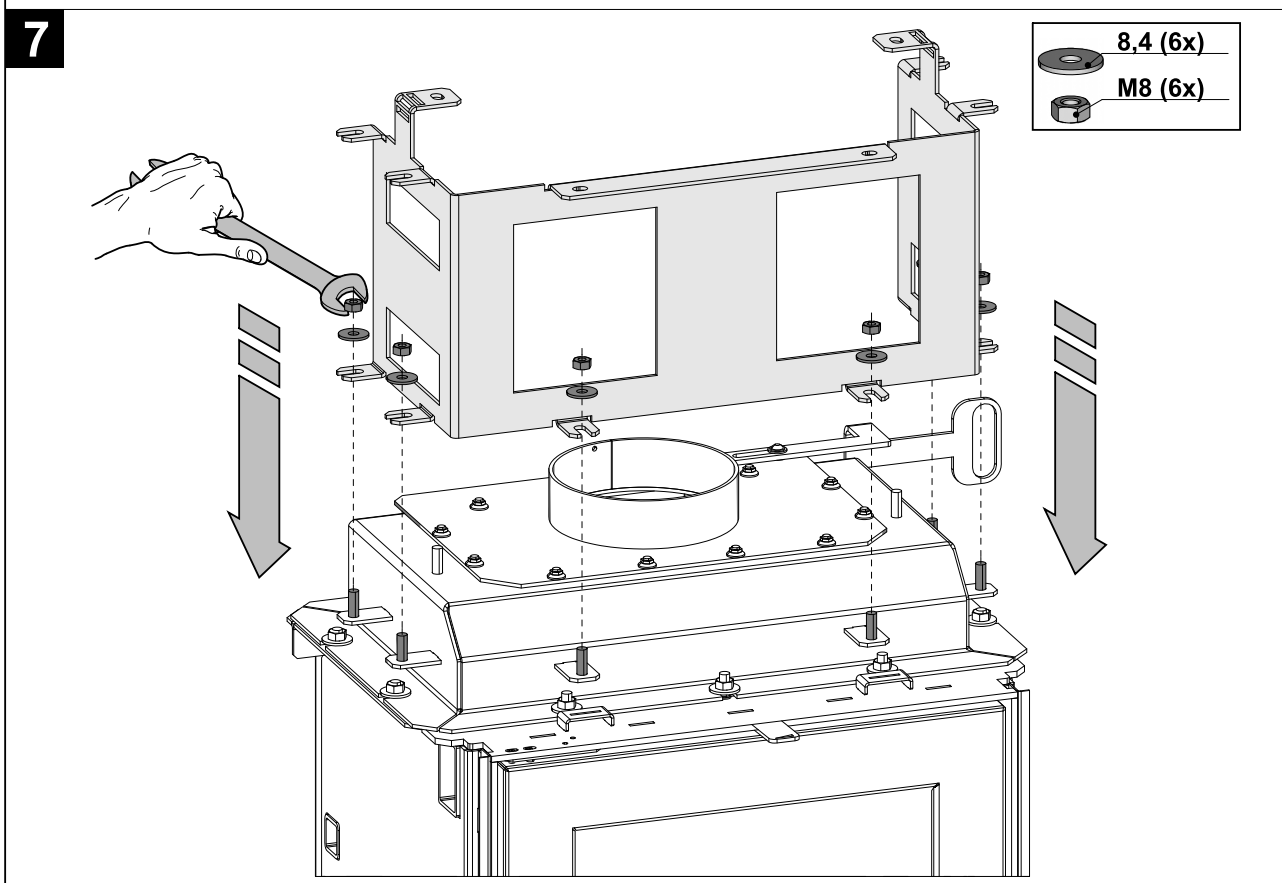
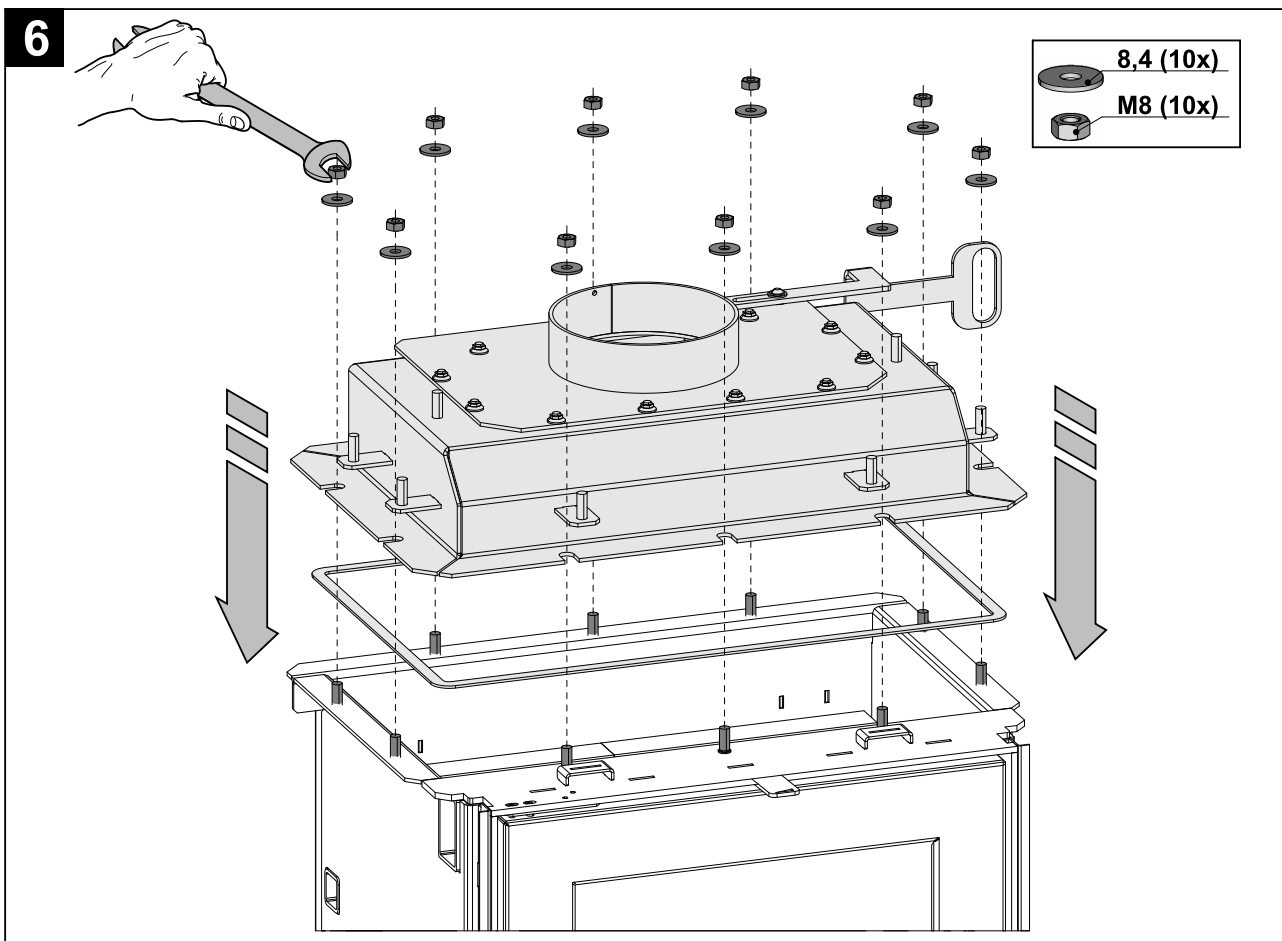



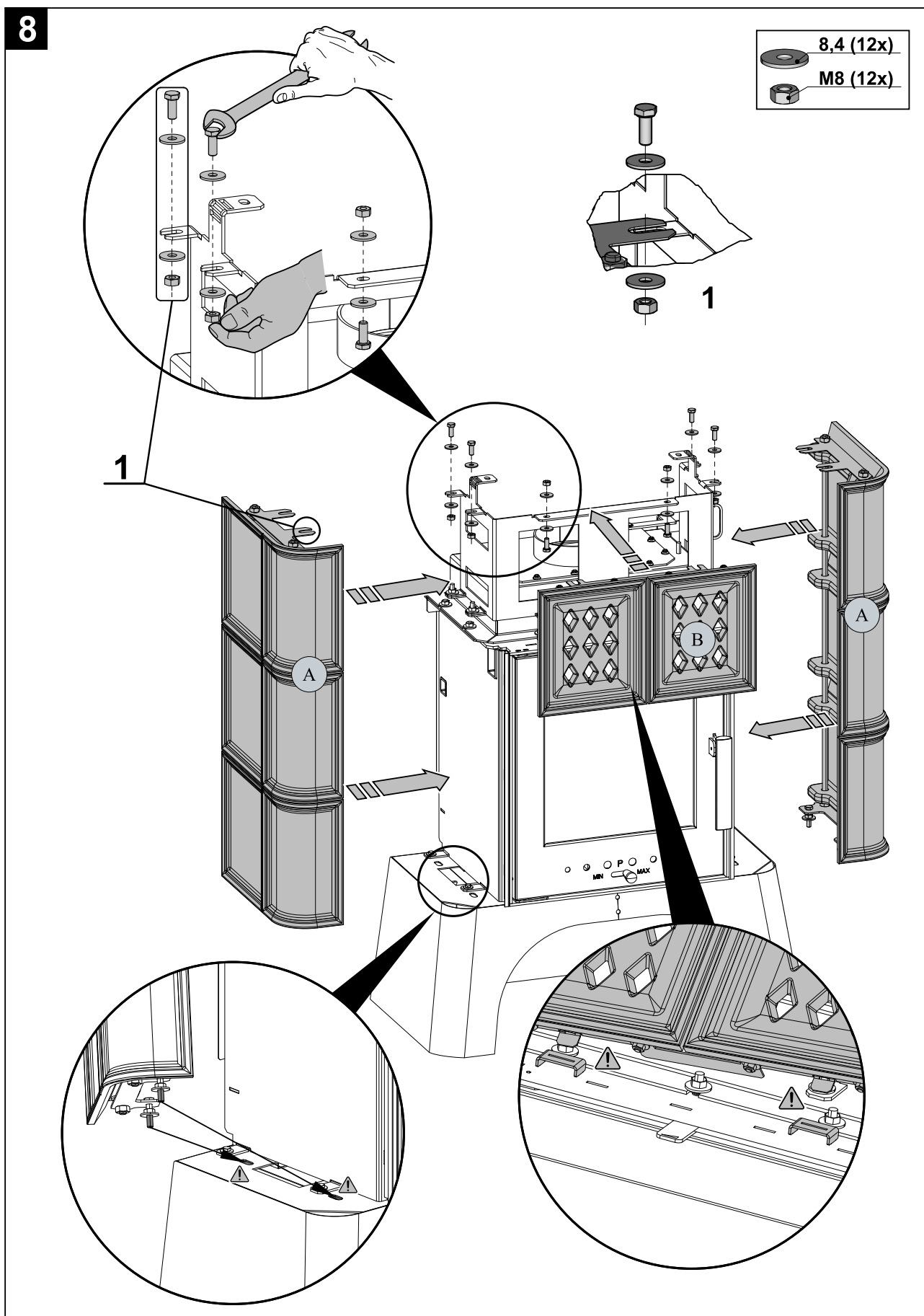



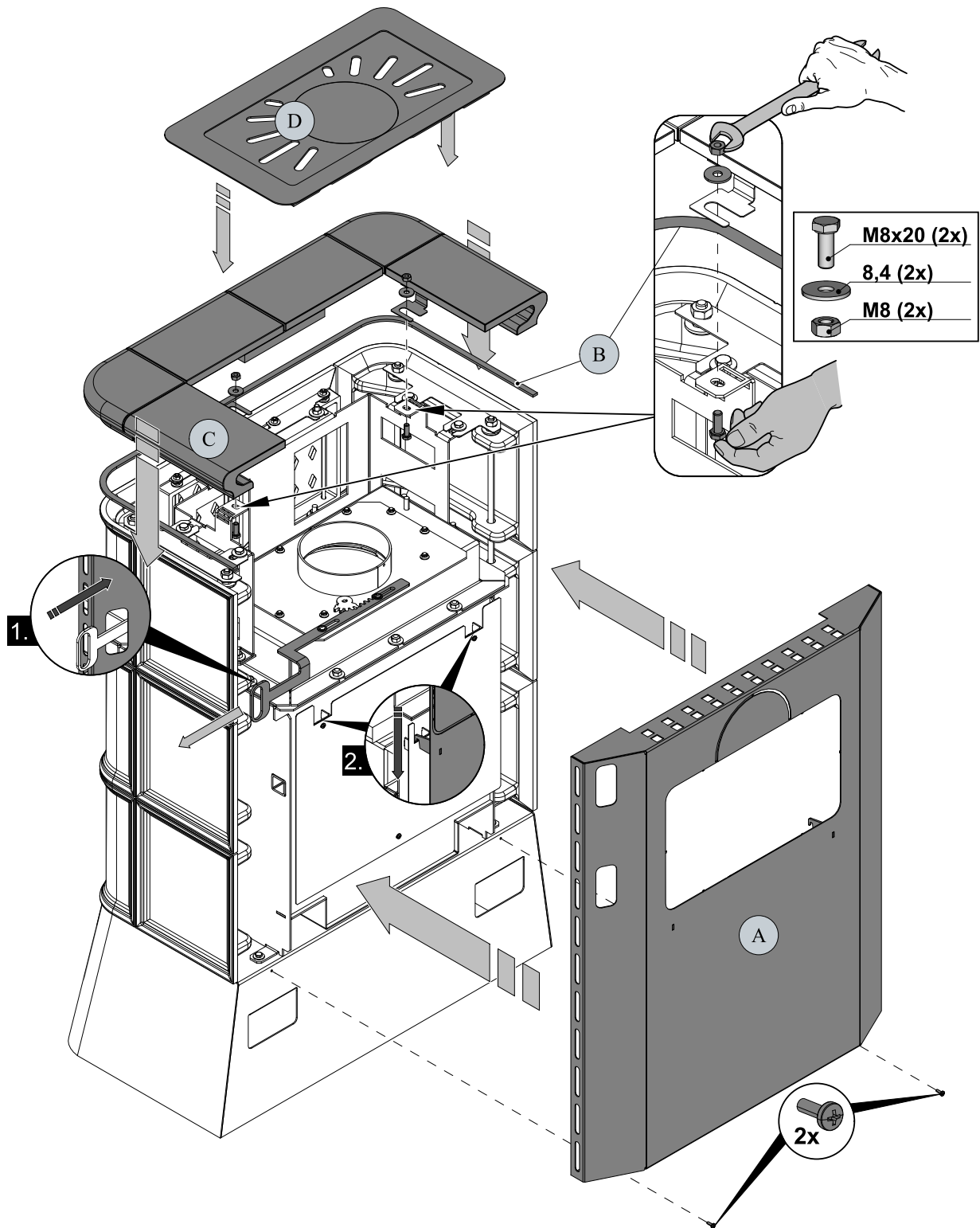

10

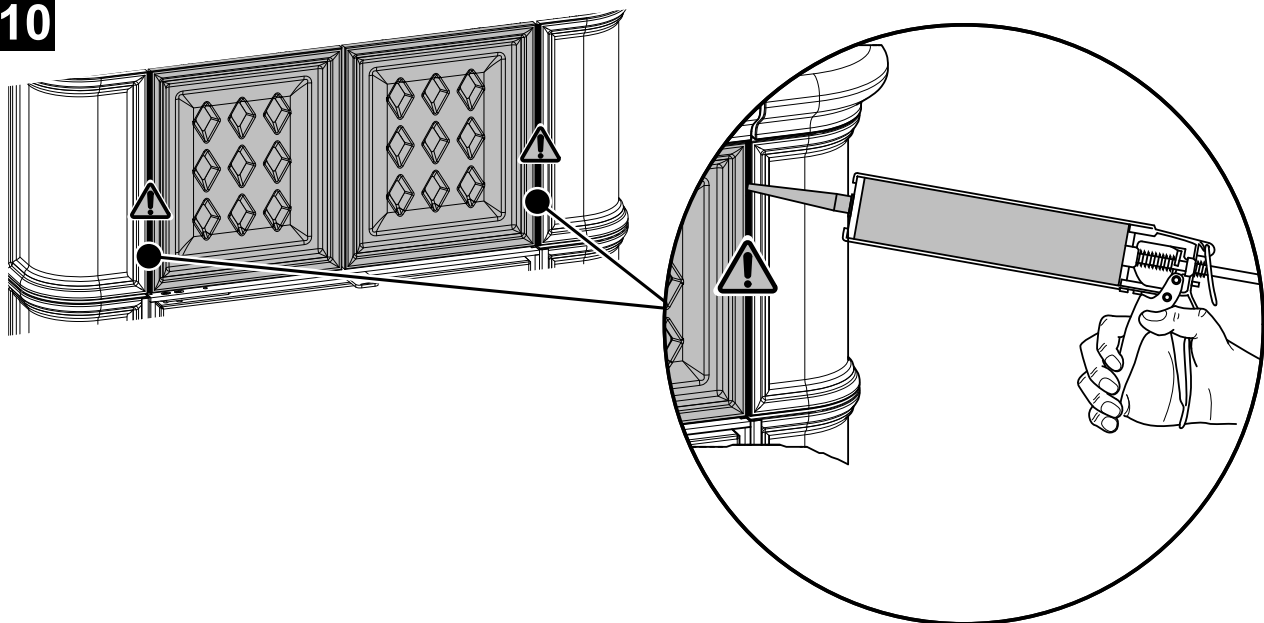

11

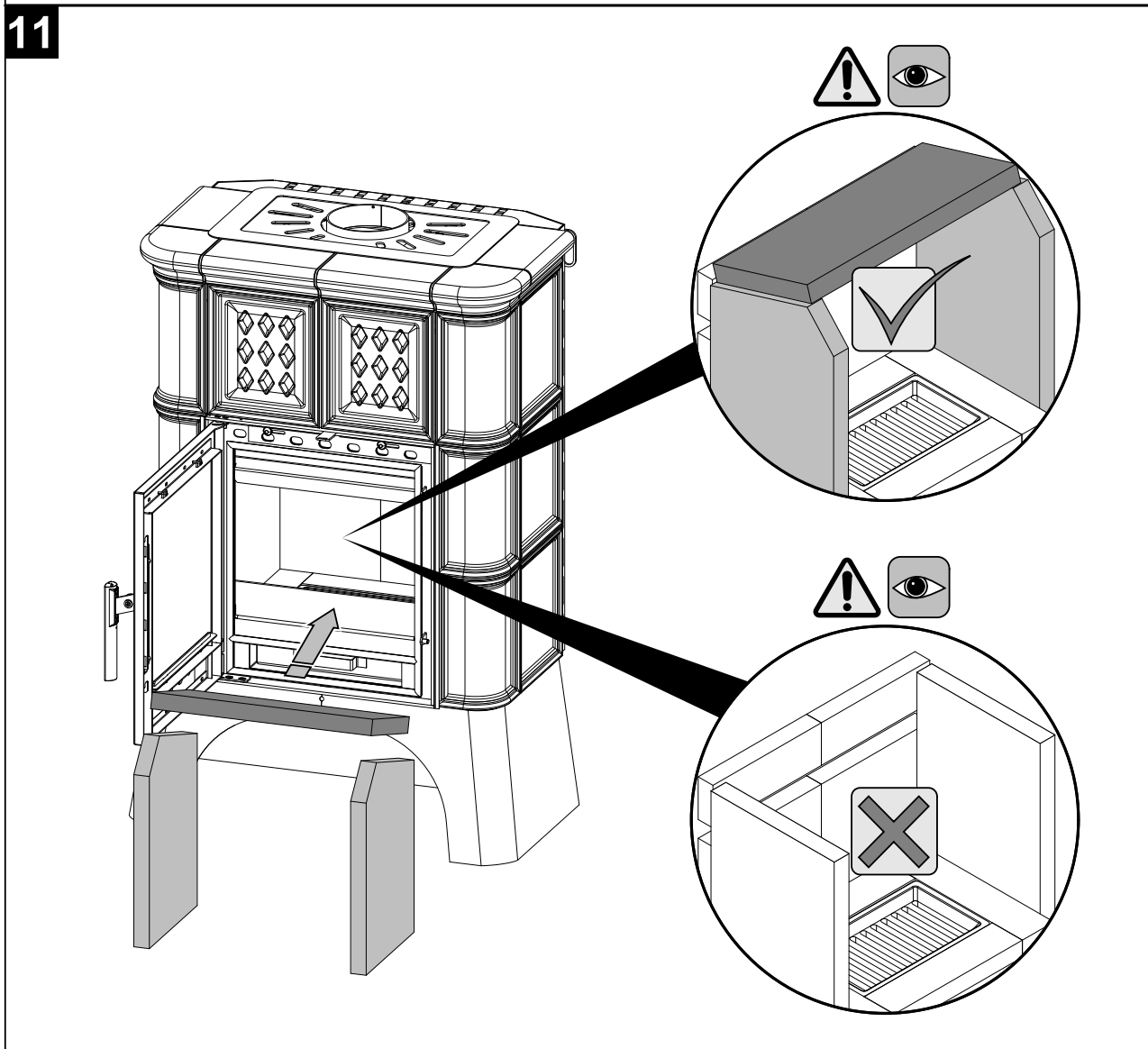

# Úvod

**Srdečne ďakujeme za kúpu nášho výrobku!**

Popis pece vás podrobne oboznámi s konštrukciou, technickou špecifikáciou a obsluhou ohrievača. Odporúčame oboznámiť sa pozorne s týmito údajmi. Vyvarujete sa tak prípadných chýb pri vlastnej montáži a obsluhu.

**Podrobné** podmienky inštalácie a obsluhy nájdete vo Všeobecnom návode na obsluhu (súčasť dodávky).

# Poznámky v texte

SK



Najdôležitejšie sú poznámky označené ako **VAROVANIE**. Poznámky s nadpisom **VAROVANIE** vás upozorňujú na **vážne nebezpečenstvo poškodenia pece či poranenia**.



Poznámka s nadpisom **Upozornenie** vás upozorňuje na možné poškodenie vašej pece.



Poznámka s nadpisom **Dôležité** vás upozorňuje na informácie dôležité pre prevádzku vašej pece.



Poznámka ako taká vás upozorňuje úplne všeobecne na informácie dôležité pre prevádzku vašej pece.

# Obsah

<b>1. Technická špecifikácia</b> .....	1
<b>2. Technický popis</b> .....	2
<b>3. Zoznam náhradných dielov</b> .....	3
3.1. Celkový rozstrel modelu .....	3
3.2. Detail A1 .....	5
<b>4. Rozmerová schéma</b> .....	6
<b>5. Montáž kolena odťahu spalín</b> .....	7
<b>6. Rozkurovací klapka</b> .....	8
<b>7. Trhlíky na glazúre</b> .....	9
<b>8. Montáž teplovodného výmenníka</b> .....	10
<b>9. Demontáž teplovodného výmenníka</b> .....	18

SK

Obsah



## VÝSTRAHA

---

### Príprava pred uvedením do prevádzky

Dištančné podložky, ktoré sú umiestnené na prednej strane kachiel (pozrite obr.), sa musia pred uvedením kachiel do prevádzky odstrániť!

---

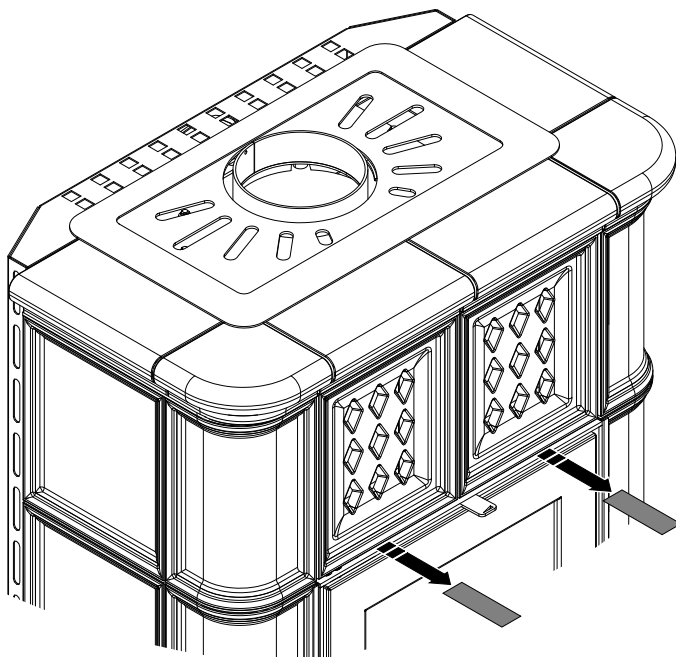

# 1. Technická špecifikácia





## Vhodné palivo:

Informácie o používaní vhodného paliva nájdete v kapitole **2.2 Palivo** vo Všeobecnom návode na obsluhu.

## Správna prevádzka:

Informácie o správnom a bezpečnom zaobchádzaní s krbovou pecou nájdete v kapitolách: **2. Popis spaľovacieho procesu** a **5. Návod na obsluhu** vo Všeobecnom návode na obsluhu.

## Pokyny na ovládanie režimu spaľovania

Palivo		Výkon pece	Množstvo paliva	Primárny vzduch	Sekundárny vzduch	Terciárny vzduch
Drevené polená		100%	2,3 kg/h	otvorený 5%	otvorený 70%	neregulovateľný
Drevené polená		33%	0,8 kg/h	otvorený 5%	otvorený 30%	neregulovateľný
Uhoľné brikety		100%	1,7 kg/h	otvorený 50%	otvorený 50%	neregulovateľný
Uhoľné brikety		33%	0,6 kg/h	otvorený 30%	otvorený 30%	neregulovateľný

## Technická údaje

	Drevené polená	Uhoľné brikety
Dosiahnuteľný tepelný výkon (100%)	8,2 kW	8,2 kW
Menovitý tepelný výkon	8 kW	8 kW
Znížený tepelný výkon (33%)	2,7 kW	2,7 kW
Výkon predávaný len telesom kachlí	—	—
Použiteľný výkon pre ohrev vody	—	—
Maximálna dávka paliva pre priloženie	2,3 kg/hod	1,7 kg/hod
Priem. teplota spalínza hrdl. dymovodu	349 °C	345 °C
Hmotnostný prietok suchých spalín	5,6 g/s	4,9 g/s
Energetická účinnosť	80,5 %	82,2 %
Priemerná koncentrácia CO <sub>2</sub>	12 %	12,4 %
Koncentrácia CO vo spalínach pri 13% O <sub>2</sub>	987 mg/Nm <sup>3</sup>	827 mg/Nm <sup>3</sup>
Prach pri 13% O <sub>2</sub>	34 mg/Nm <sup>3</sup>	35 mg/Nm <sup>3</sup>
Množstvo spaľovacieho vzduchu pri menovitom výkone	15 m <sup>3</sup> /h	—
Skúšané podľa EN 13 240:2001/A2:2004		

## Technické informácie

Výška	1100 mm
Šírka	746 mm
Hĺbka	483 mm
Hmotnosť	147 kg
Priemer dymovodu	150 mm
Maximálny prevádzkový pretlak výmenníku	—
Vodný obsah výmenníku	—
Doporučený tepelný spád ( $t_{\text{výstupná}} - t_{\text{vstupná}}$ )	—
Minimálny ťah komína v hrdle dymovodu	12 Pa
Vykur. schopnosť (stredné tepelné straty) pri 8,2 kW	cca 148 m <sup>3</sup>
Regulovateľný výkon	2,7 – 8,2 kW

# 2. Technický popis

SK

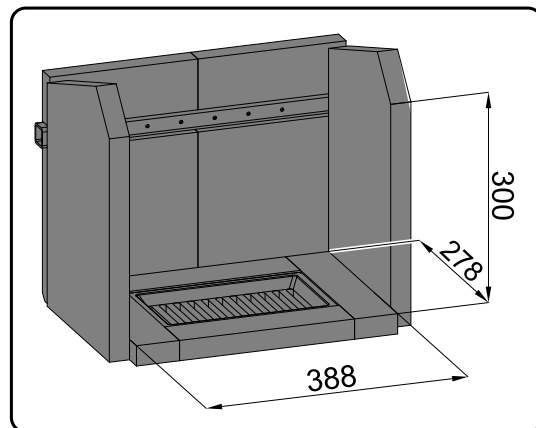
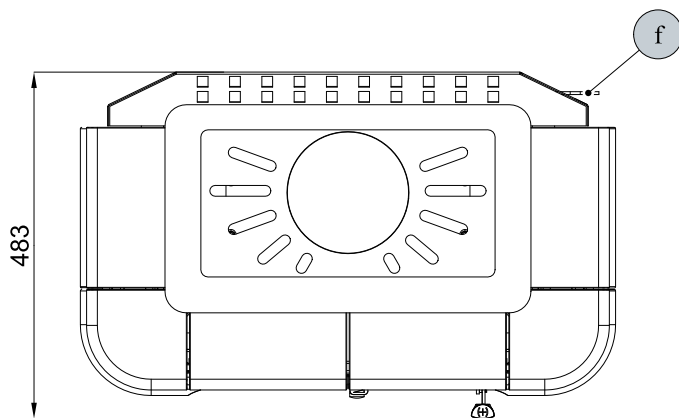
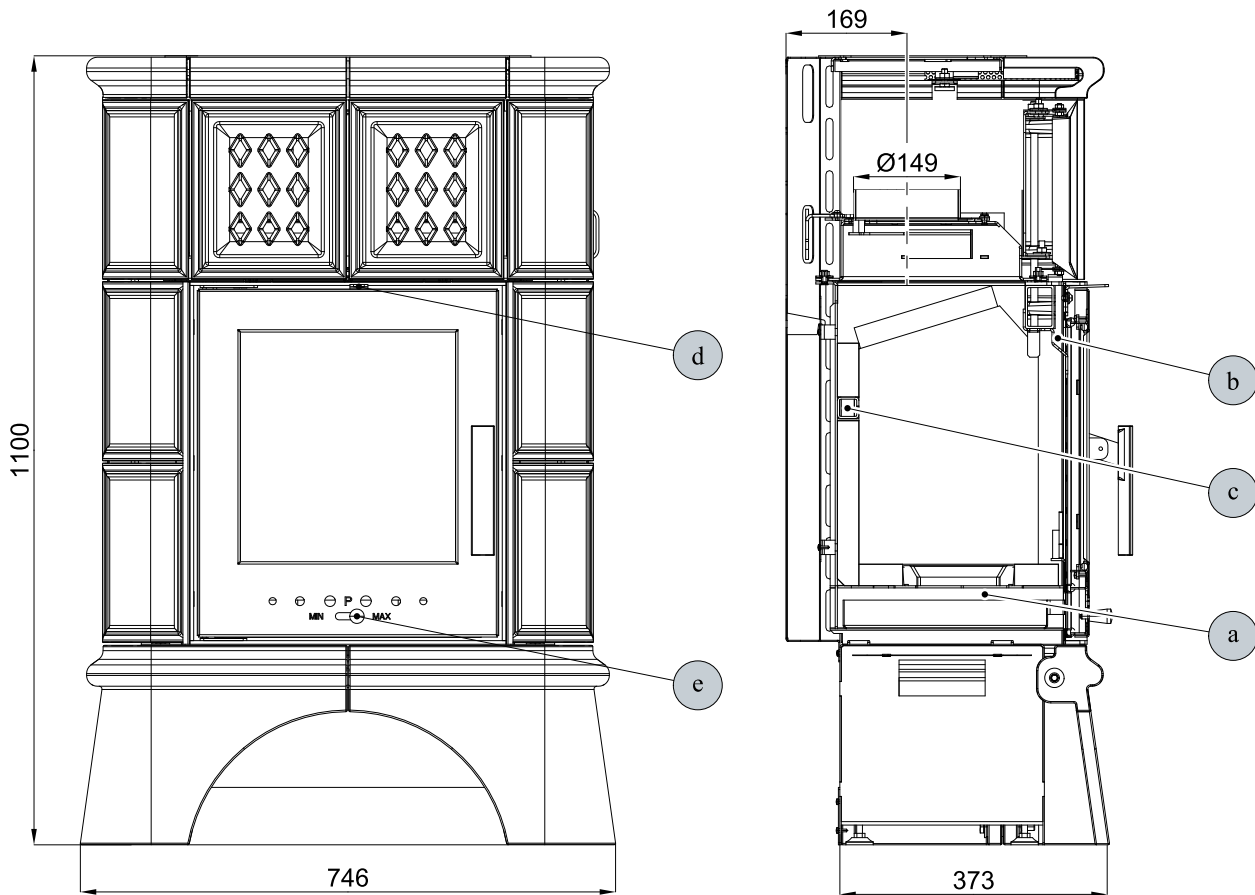

Pozícia	Názov	Číslo tovaru
a	Prívod primárneho vzduchu	—
b	Prívod sekundárneho vzduchu	—
c	Výstup terciárneho vzduchu	—
d	Regulátor sekundárneho vzduchu	—
e	Regulátor primárneho vzduchu	—
f	Regulátor rozkurovacej klapky	—

Technický popis



# 3. Zoznam náhradných dielov

## 3.1. Celkový rozstrel modelu

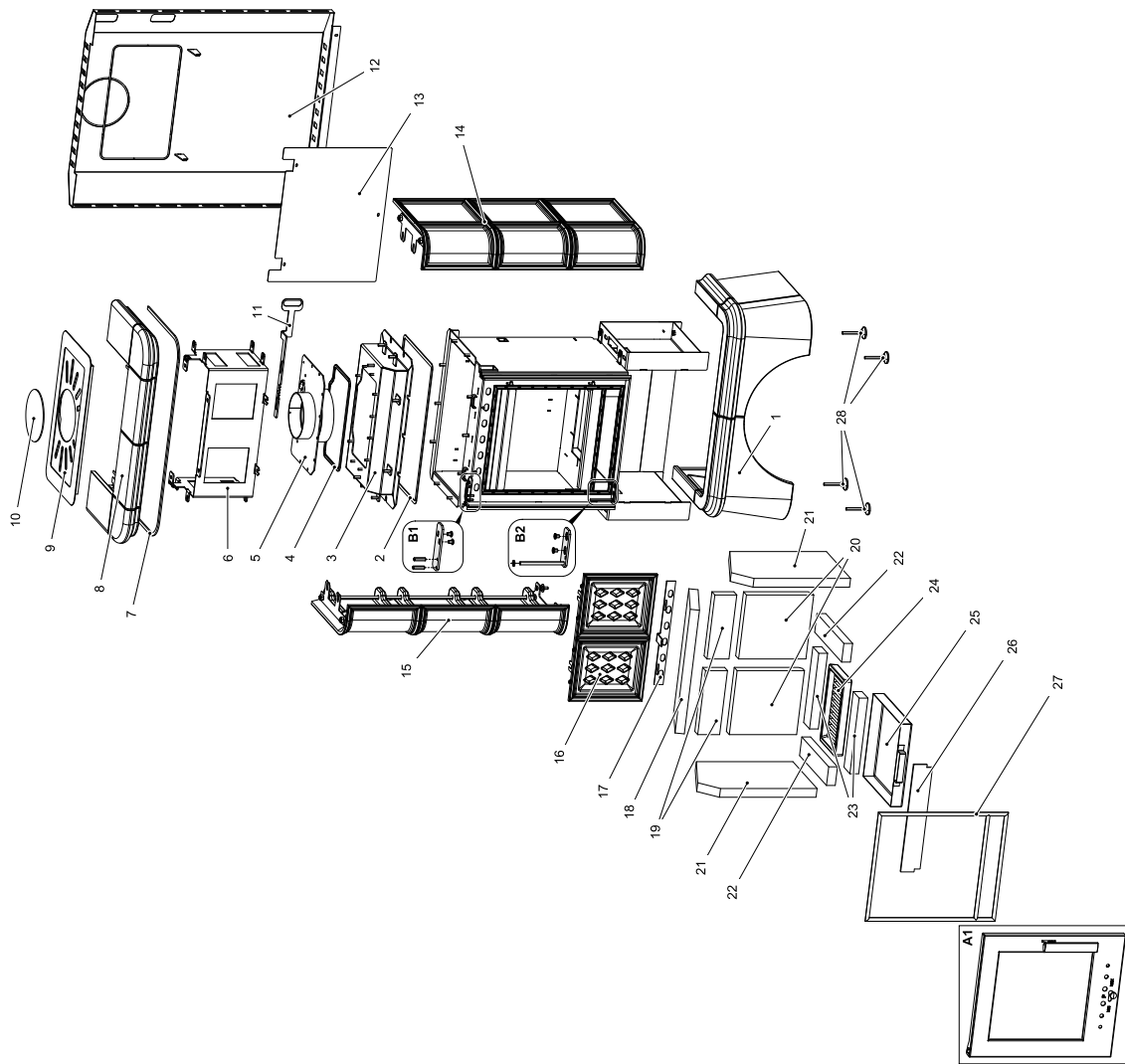

Pozícia	Názov	Množstvo	Číslo tovaru
<b>Celkový rozstrel modelu</b>			
<b>A1</b>	Dvierka kúreniska (komplet)	1 ks	0433900005300
<b>B1</b>	Spojovací materiál pántu — komplet	1 ks	0331415005040
<b>B2</b>	Spojovací materiál pántu — komplet	1 ks	0331415005045
<b>1</b>	Podstavec/zelená	1 ks	0433915006180
<b>1</b>	Podstavec/hnedá	1 ks	0433915026180
<b>1</b>	Podstavec/medovník	1 ks	0433915036180
<b>1</b>	Podstavec/slonoová kosť	1 ks	0433915076180
<b>2</b>	Tesniaca šnúra veka telesa 10x4 mm	1060 mm	0040210040005
<b>3</b>	Veko telesa	1 ks	0433900005180
<b>4</b>	Tesniaca šnúra dymovodu 10x4 mm	990 mm	0040210040005
<b>5</b>	Hrdlo dymovodu	1 ks	0433900005187
<b>6</b>	Držiak kachlí	1 ks	0332015105025
<b>7</b>	Tesniaca šnúra 10x4 mm	1350 mm	0040210040005
<b>8</b>	Horná rímša/zelená	1 ks	0332015006102
<b>8</b>	Horná rímša/hnedá	1 ks	0332015026102
<b>8</b>	Horná rímša/medovník	1 ks	0332015036102
<b>8</b>	Horná rímša/slonoová kosť	1 ks	0332015056102
<b>9</b>	Vrchné veko	1 ks	0332015006155
<b>10</b>	Záslepka vrchný	1 ks	0331415005060
<b>11</b>	Regulátor rozkurovacej klapky	1 ks	0433900005188
<b>12</b>	Zadný kryt	1 ks	0433900005140
<b>13</b>	Tienenie	1 ks	0332015005020
<b>14</b>	Kachle bok — pravá/zelená	1 ks	0332015006101
<b>14</b>	Kachle bok — pravá/hnedá	1 ks	0332015026101
<b>14</b>	Kachle bok — pravá/medovník	1 ks	0332015036101
<b>14</b>	Kachle bok — pravá/slonoová kosť	1 ks	0332015056101
<b>15</b>	Kachle bok — ľavá/zelená	1 ks	0332015106100
<b>15</b>	Kachle bok — ľavá/hnedá	1 ks	0332015026100
<b>15</b>	Kachle bok — ľavá/medovník	1 ks	0332015036100
<b>15</b>	Kachle bok — ľavá/slonoová kosť	1 ks	0332015056100
<b>16</b>	Kachle predné/zelená	1 ks	0332015006103
<b>16</b>	Kachle predné/hnedá	1 ks	0332015026103
<b>16</b>	Kachle predné/medovník	1 ks	0332015036103
<b>16</b>	Kachle predné/slonoová kosť	1 ks	0332015056103
<b>17</b>	Regulátor sekundárneho vzduchu	1 ks	0433900005009
<b>18</b>	Clona - voľná (šamot)	1 ks	0433900005701
<b>19</b>	Šamot 75x220x30	2 ks	0433900005505
<b>20</b>	Šamot 220x230x30	2 ks	0331415005501
<b>21</b>	Šamot 390x250x30	2 ks	0433900005503
<b>22</b>	Šamot 64x278x30	2 ks	0050101640005
<b>23</b>	Šamot 61x260x30	2 ks	0331415005502
<b>24</b>	Liatinový rošt	1 ks	0020100130005
<b>25</b>	Popolník	1 ks	0427715006600
<b>26</b>	Zábrana	1 ks	0433900005008
<b>27</b>	Tesniaca šnúra dvierok 12 mm	2000 mm	0041012120005
<b>28</b>	Staviteľná noha	4 ks	0089000020005

### 3.2. Detail A1

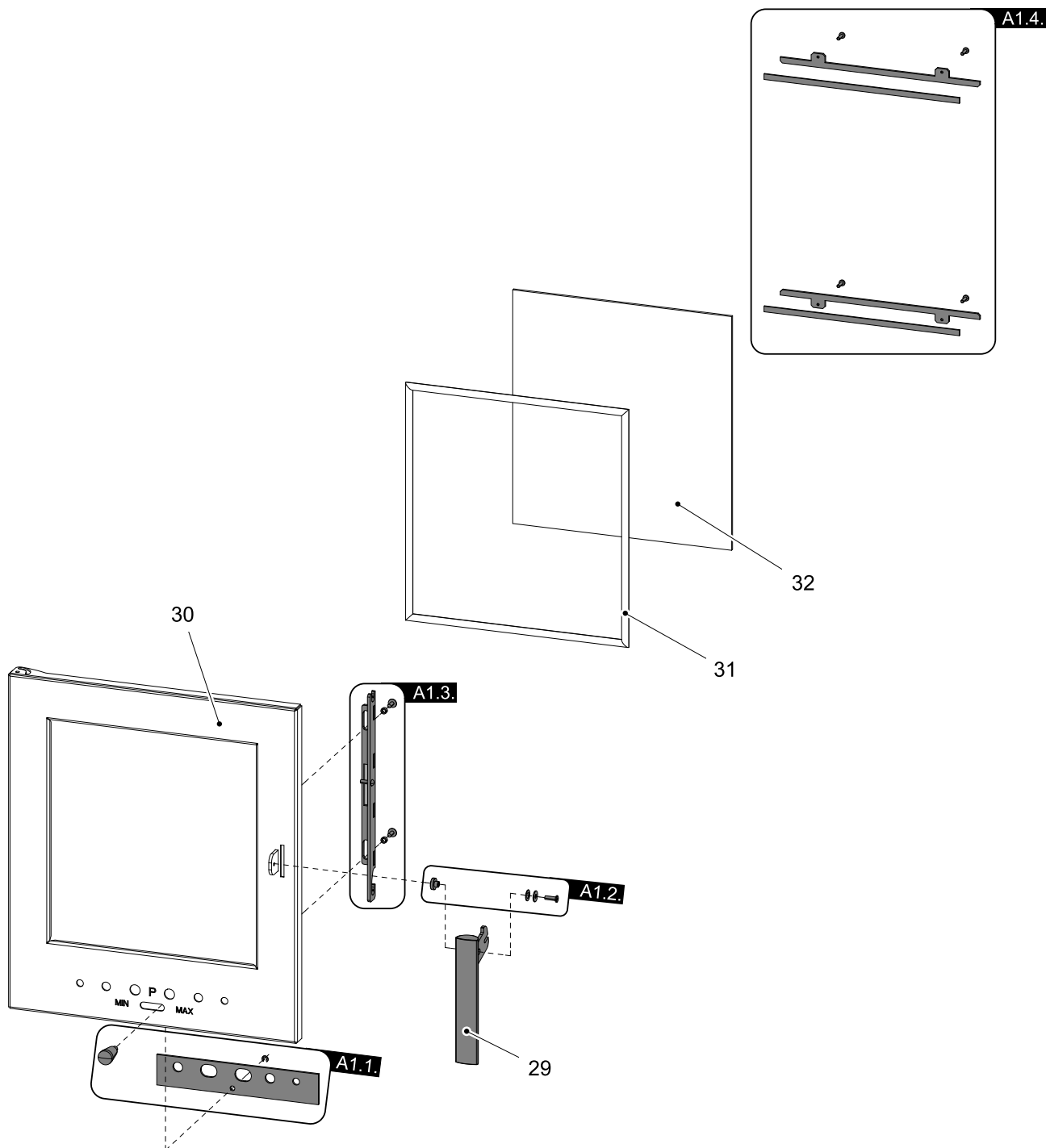

Pozícia	Názov	Množstvo	Číslo tovaru
<b>Detail A1</b>			
29	Pákový uzáver dveriek kúreniska (komplet)	1 ks	0433615025318
A1.1.	Regulátor primárneho vzduchu — komplet	1 ks	0430815006306
A1.2.	Spojovací materiál kľučky — komplet	1 ks	0081010180005
A1.3.	Ťahadlo zatvárania — set	1 ks	0331415017330
A1.4.	Držiak skla — set	1 ks	0331415006306
30	Dvierka kúreniska (zváraný diel)	1 ks	0332015007200
31	Tesniaca šnúra skla 10 mm	1350 mm	0040710100005
32	Žiaruvzdorné sklo (318x338)	1 ks	0332015005304

# 4. Rozmerová schéma

SK



Poznámka

Koleno odťahu spalín je dodávané ako zvláštne príslušenstvo.

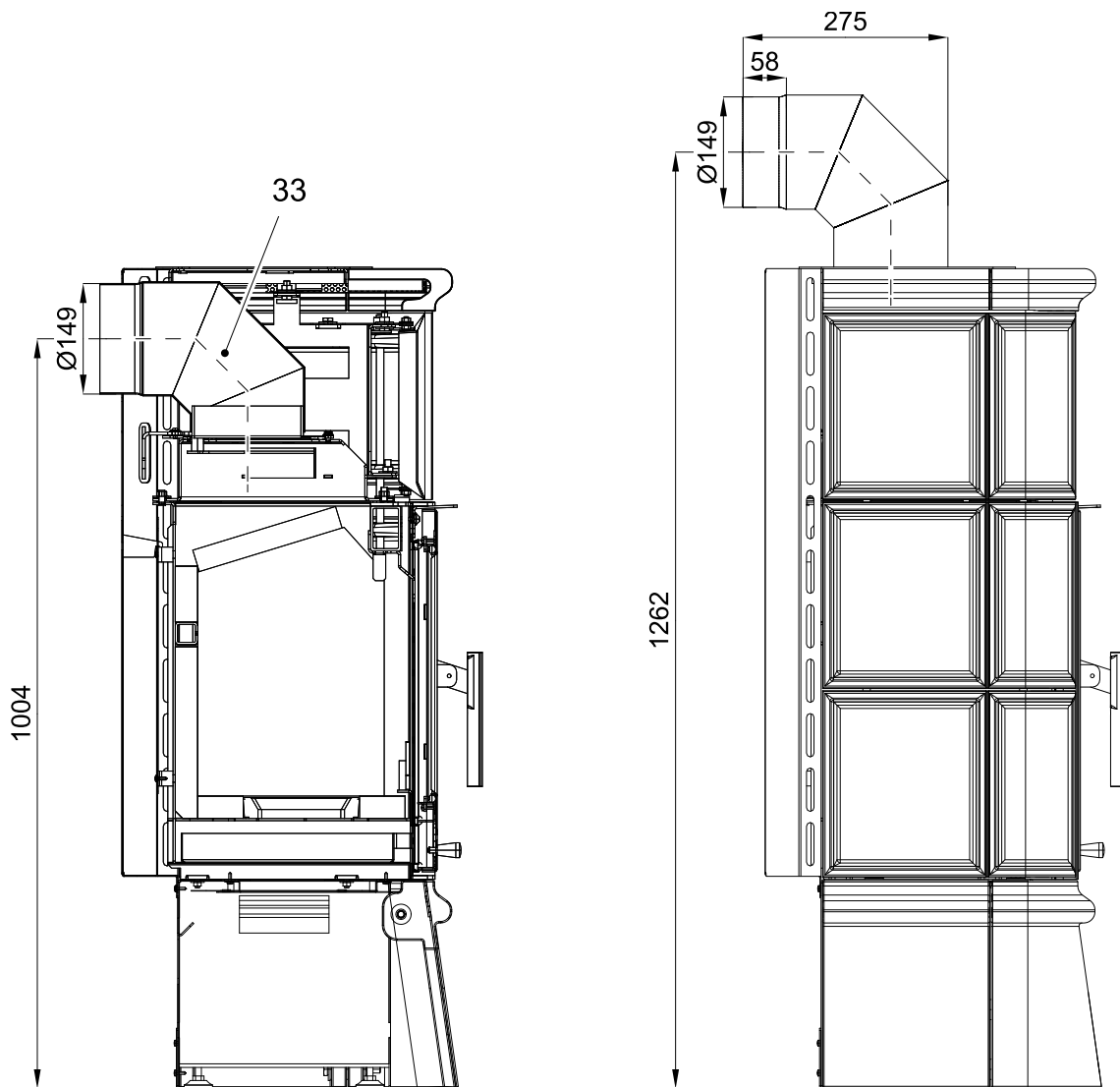

Pozícia	Názov	Množstvo	Číslo tovaru
33	Koleno odťahu spalín	1 ks	0332015007065

Rozmerová schéma

# 5. Montáž kolena odřahu spalín

SK

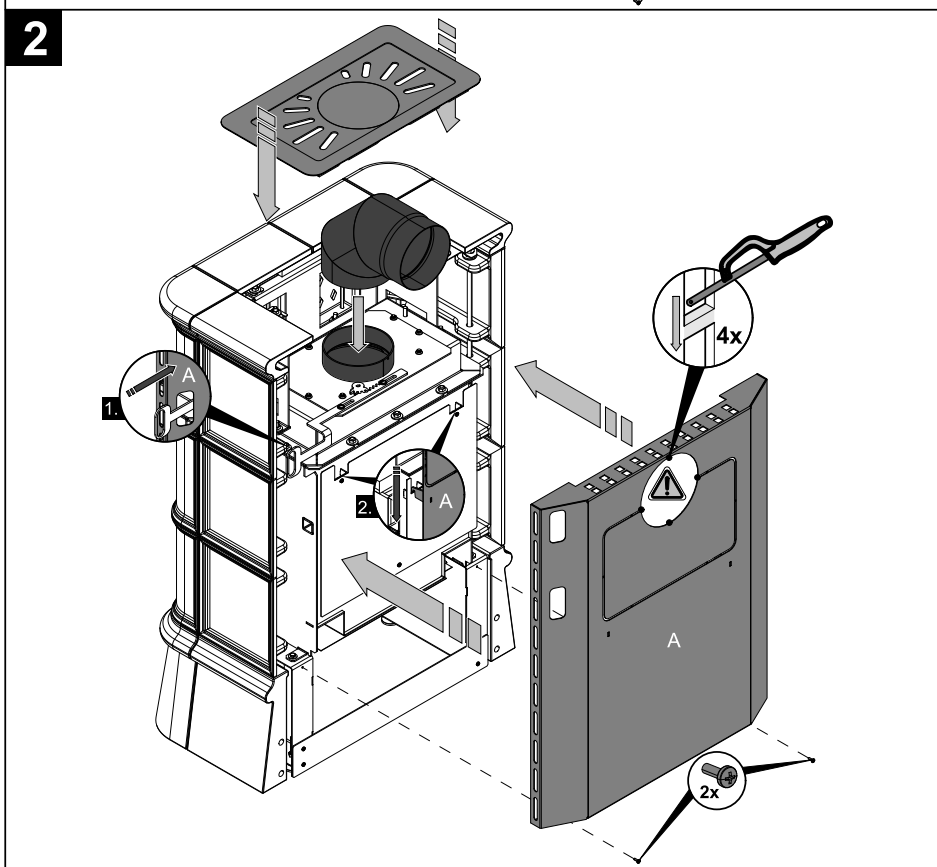
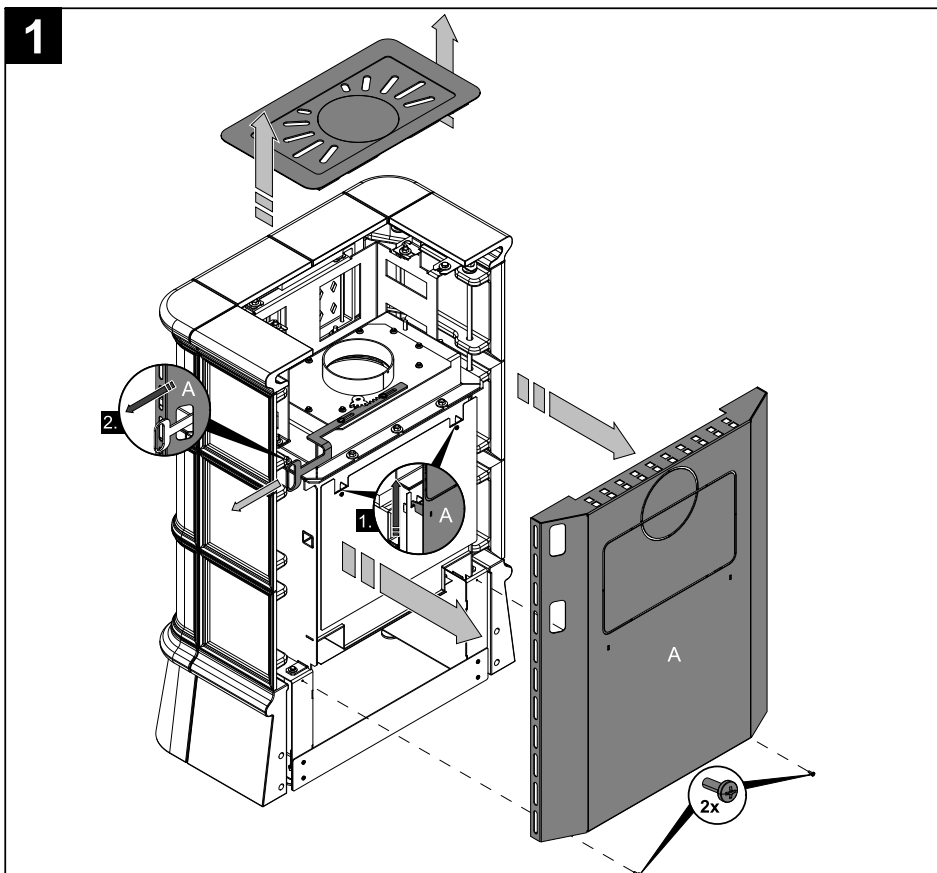

Montáž kolena odřahu spalín

# 6. Rozkurovacia klapka

SK



## DÔLEŽITÉ

V prípade rozkurovania či zhoršeného ťahu komína vysuňte regulátor rozkurovacej klapky do polohy 1 (obr. A), rozkurovacia klapka je otvorená. Pri kúrení zasuňte regulátor rozkurovacej klapky do polohy 0 (obr. B), zarozkurovacia klapka je zatvorená.

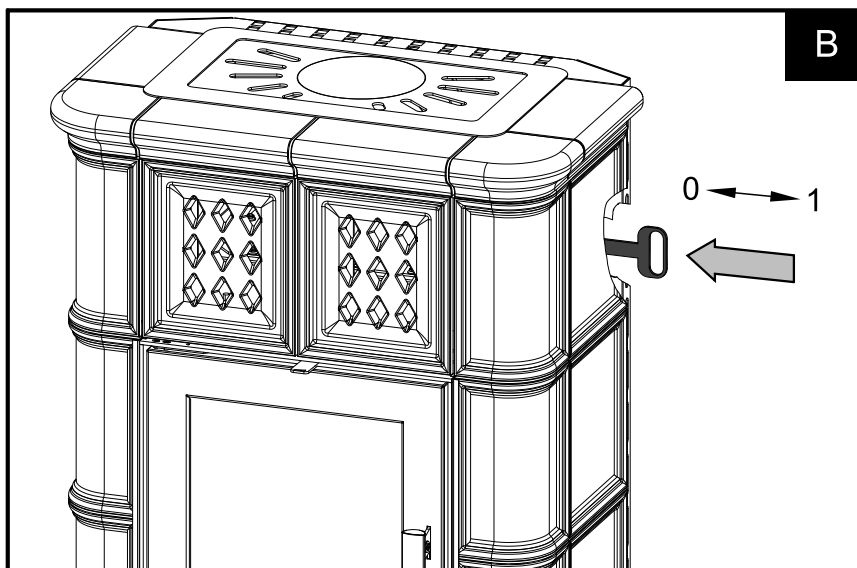
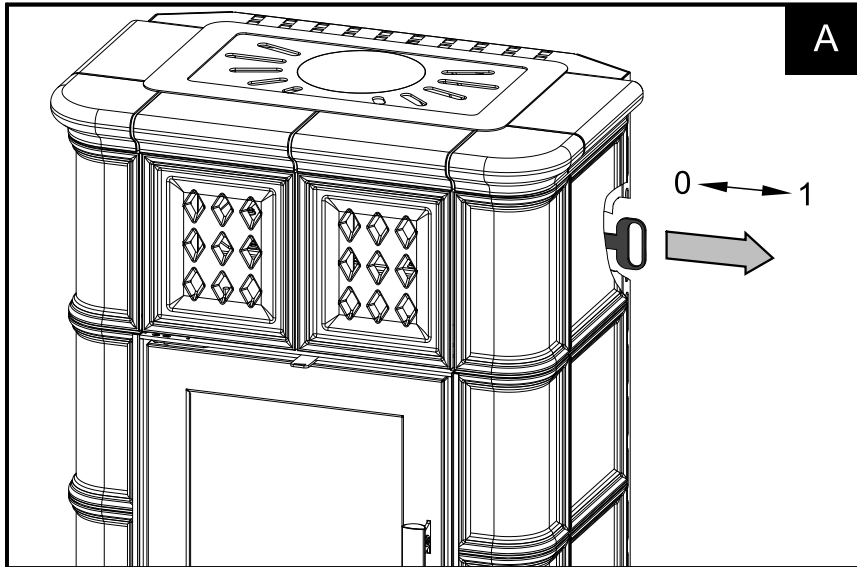

# 7. Trhlinky na glazúre

Keramika je krehký, porézny, prírodný materiál, ktorý pri zmenách teploty a vzdušnej vlhkosti neustále pracuje. Na výrobku sa môžu objaviť jemné prasklinky na glazúre, tzv. HARIS.

Pri pozvoľnom ochladzovaní po vypálení sa glazúra skôr podobá tekutej látke ako pevnej. Črep sa sťahuje a glazúra sa jeho zmenám ľahko prispôbuje. Od istej teploty sa však glazúra začne správať ako pevná látka s vlastnou teplotnou rozťažnosťou a tým vzniká pnutie medzi črepom a glazúrou. Ak sa glazúra pri ochladení zmršťuje viac ako črep, vznikajú v glazúre ťahové napätia, ktoré pri ich vyšších hodnotách môžu spôsobiť neriadené trhlinkovanie glazúry, tzv. harisové trhliny. Všetky tradičné, historicky overené glazúry harisujú a mnohí zákazníci ich vysoko oceňujú.

**Pre kachle je prirodzený mierny farebný odtieň a harisové trhlinky v glazúre, ktoré neovplyvňujú ich kvalitu, nie sú dôvodom na reklamáciu.**

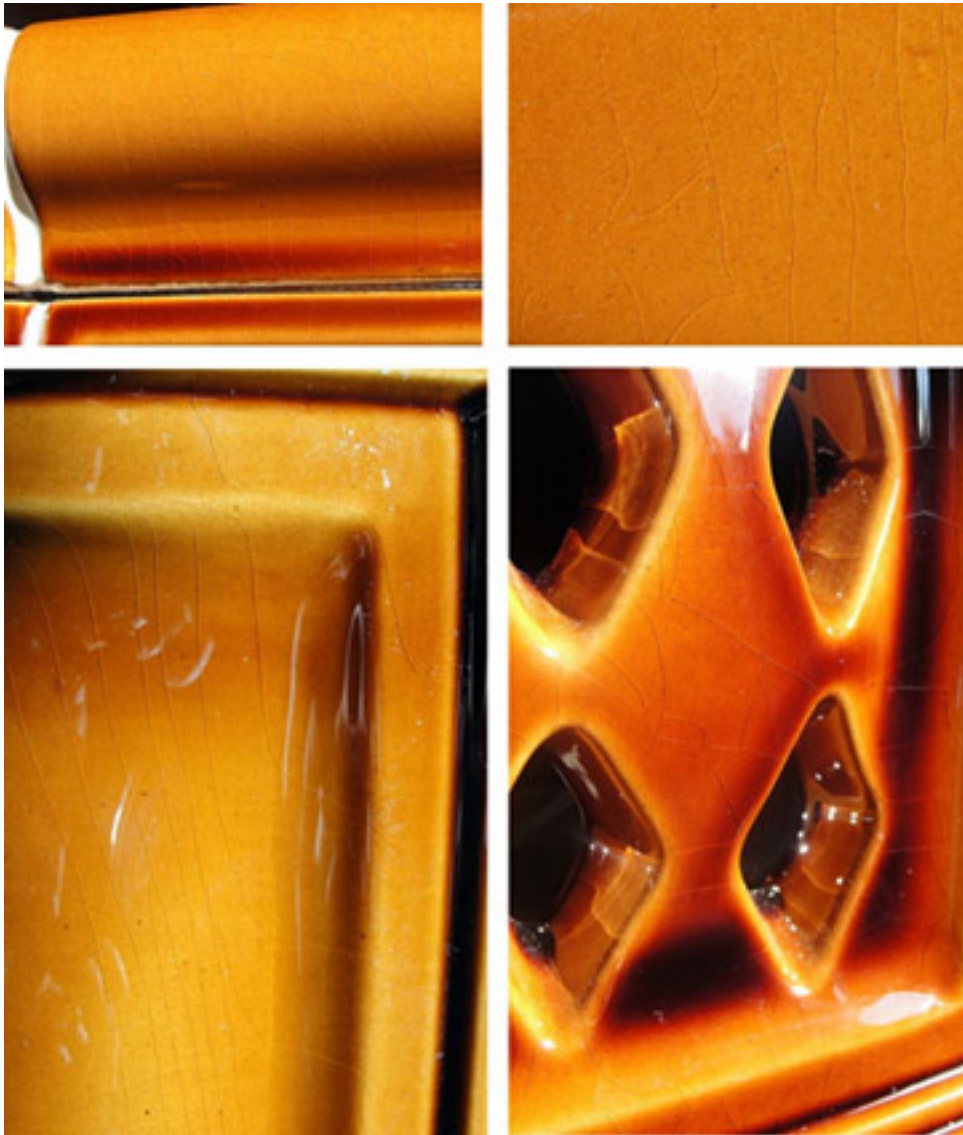



# 8. Montáž teplovodného výmenníka

## **i** Poznámka

Do kachlí možno dodatočne nainštalovať teplovodný výmenník. Teplovodný výmenník je dodávaný ako zvláštne príslušenstvo.

1

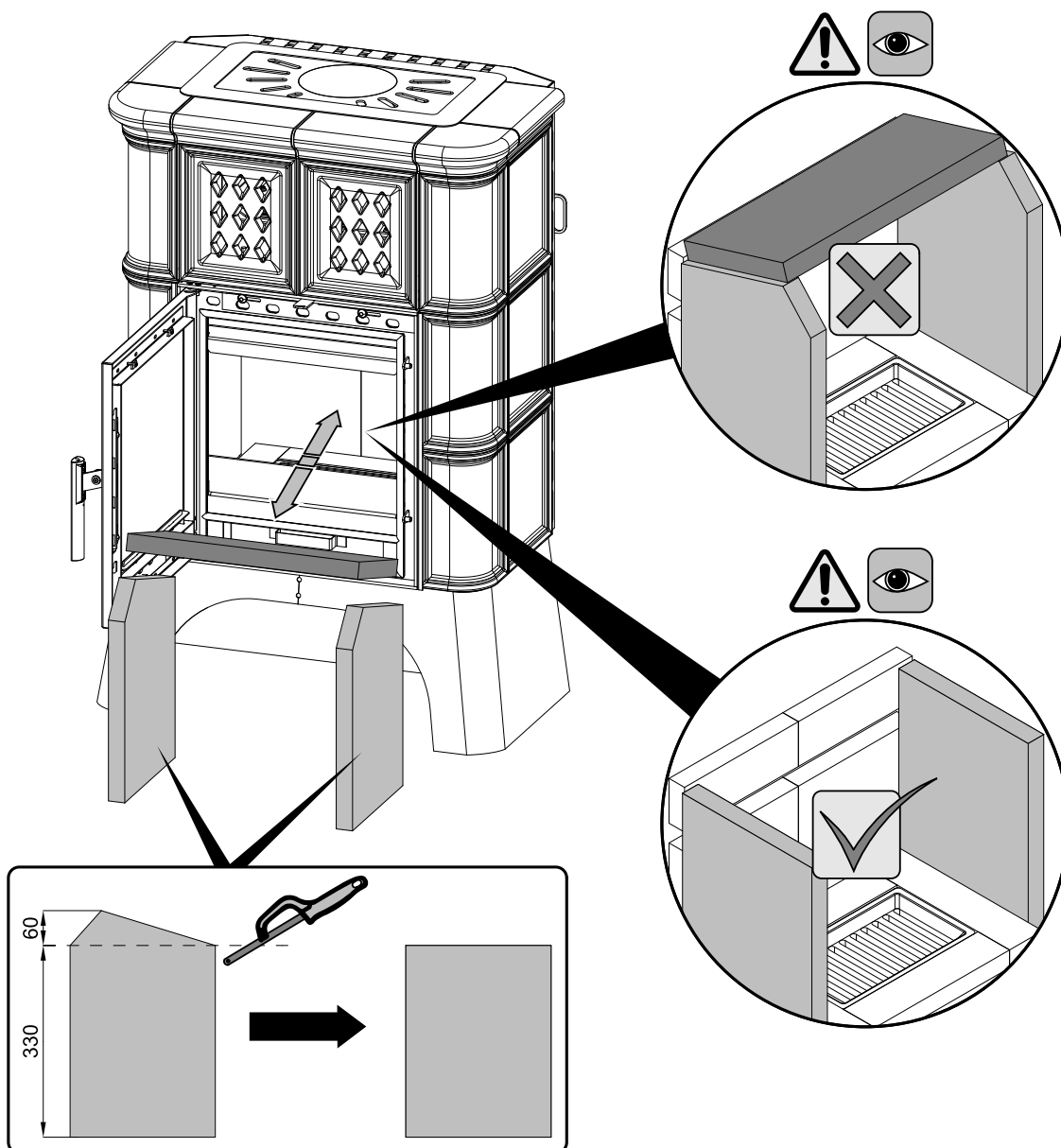

Pozícia	Názov	Množstvo	Číslo tovaru
—	Sada výmenník Treviso II	1 ks	0332015006100



2

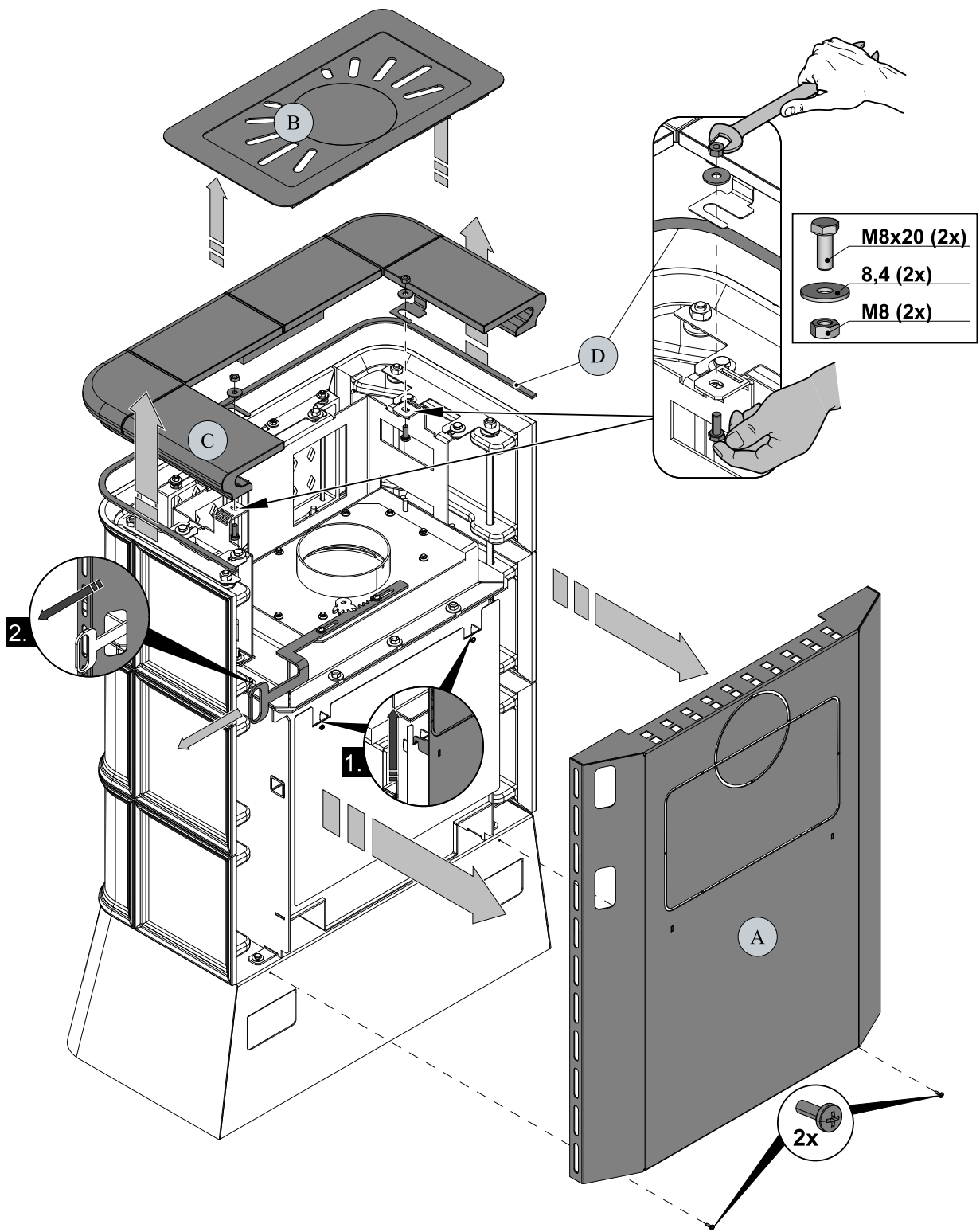

SK

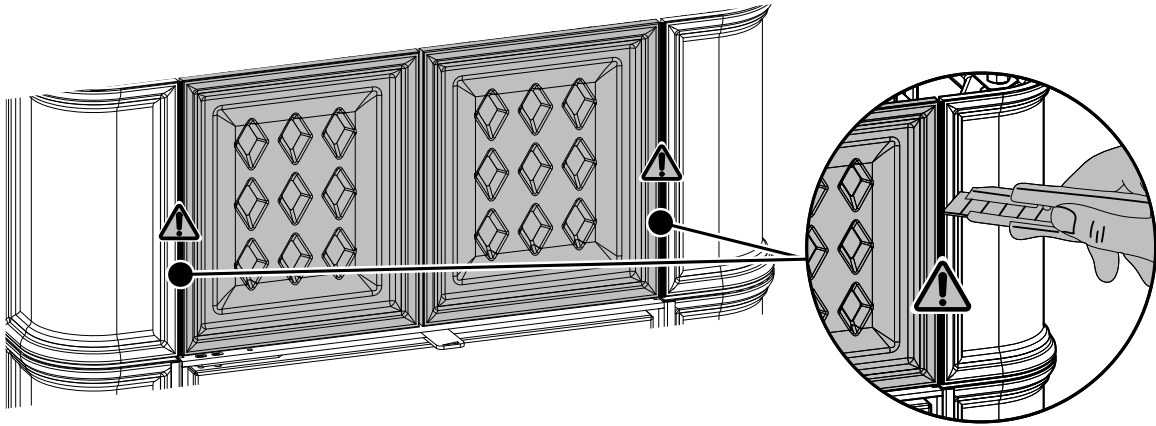
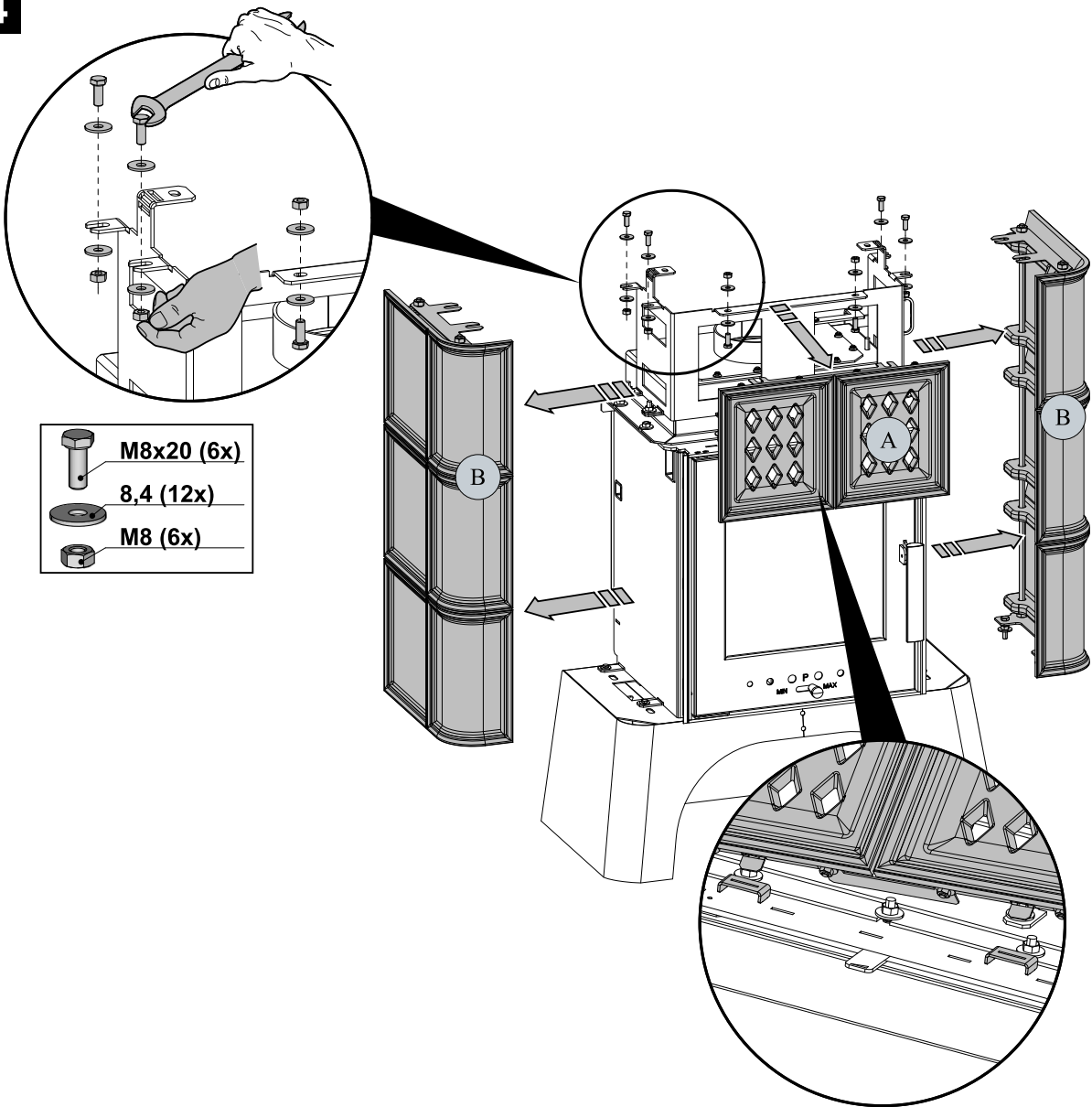

Montáž teplovodného výmenníka

11

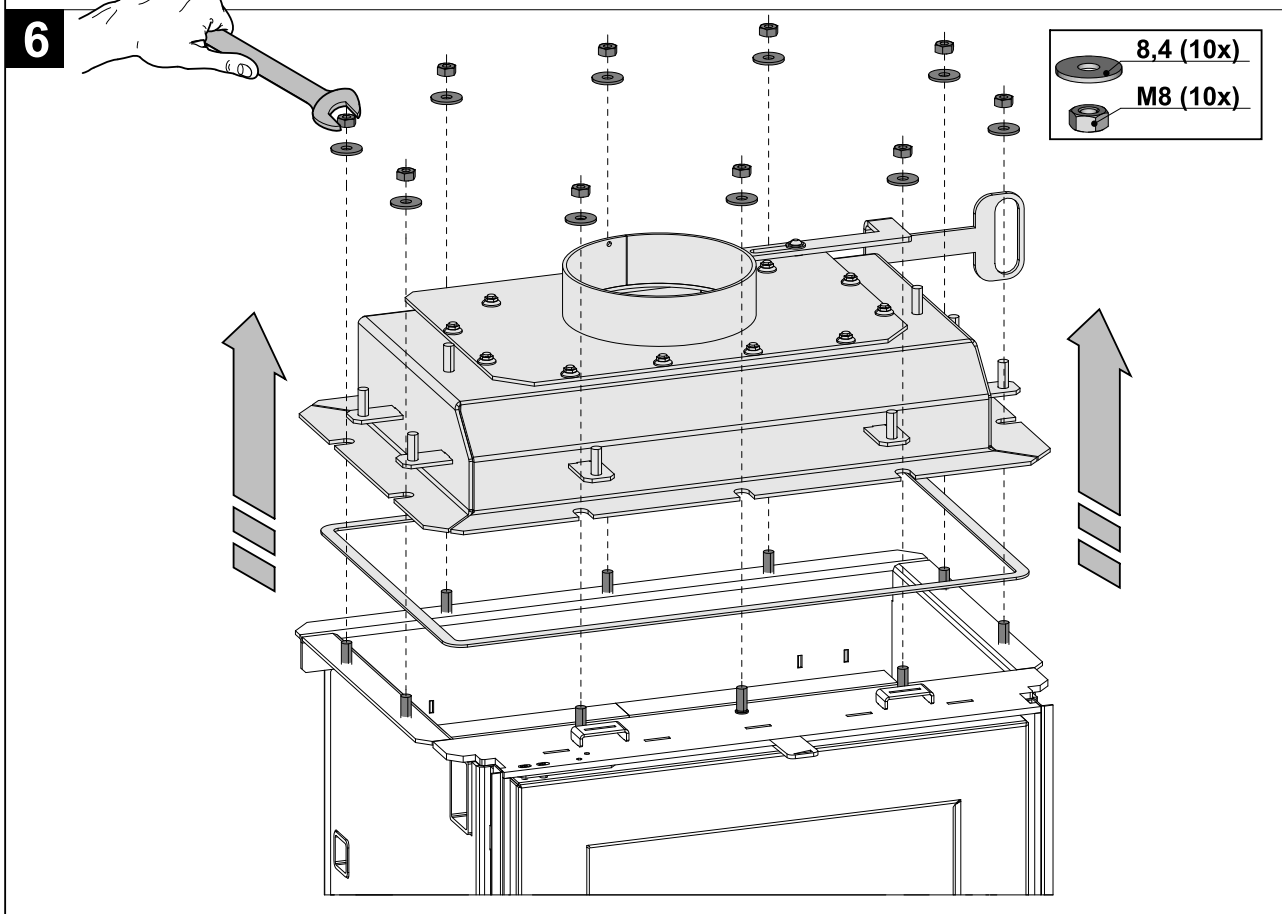
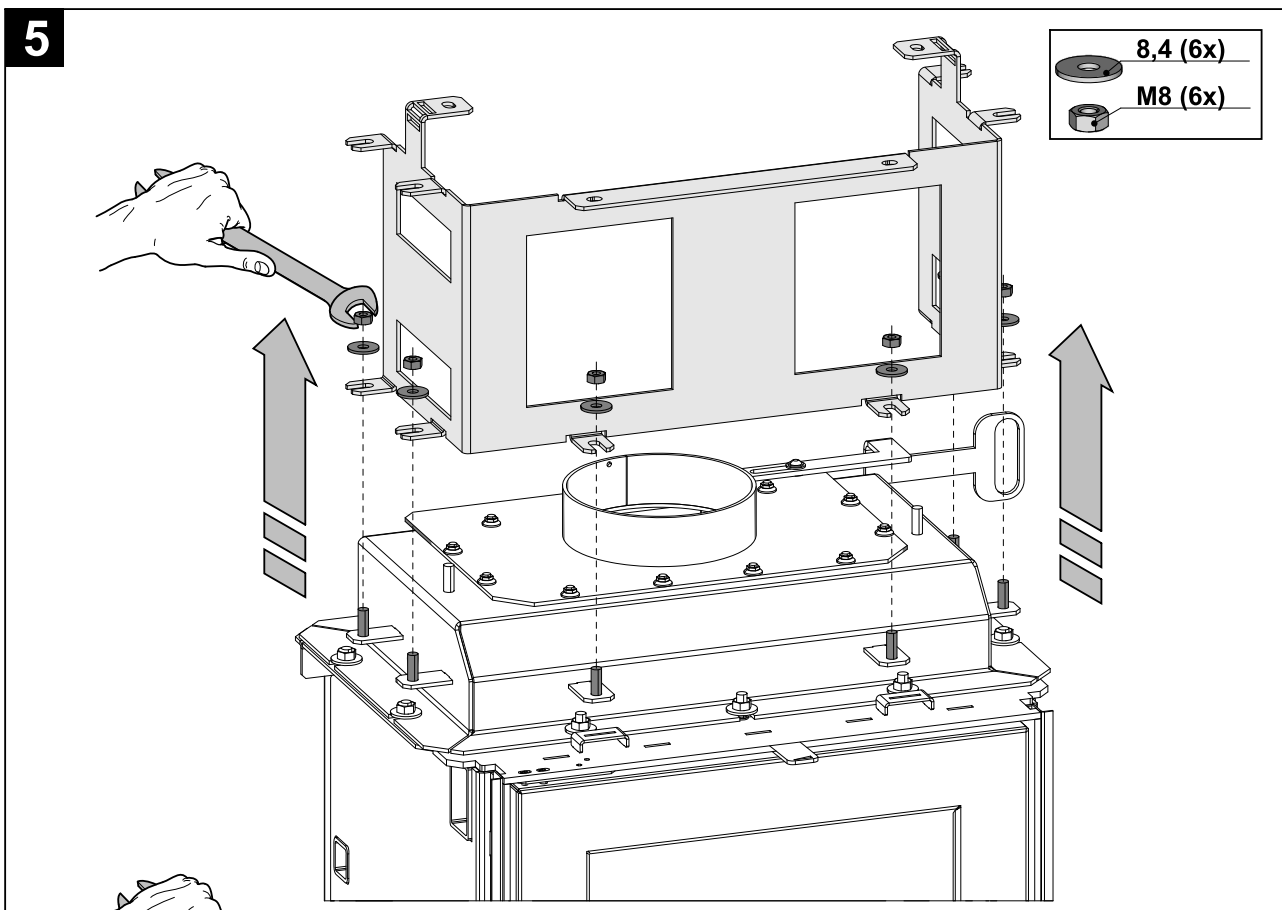
**3****4**



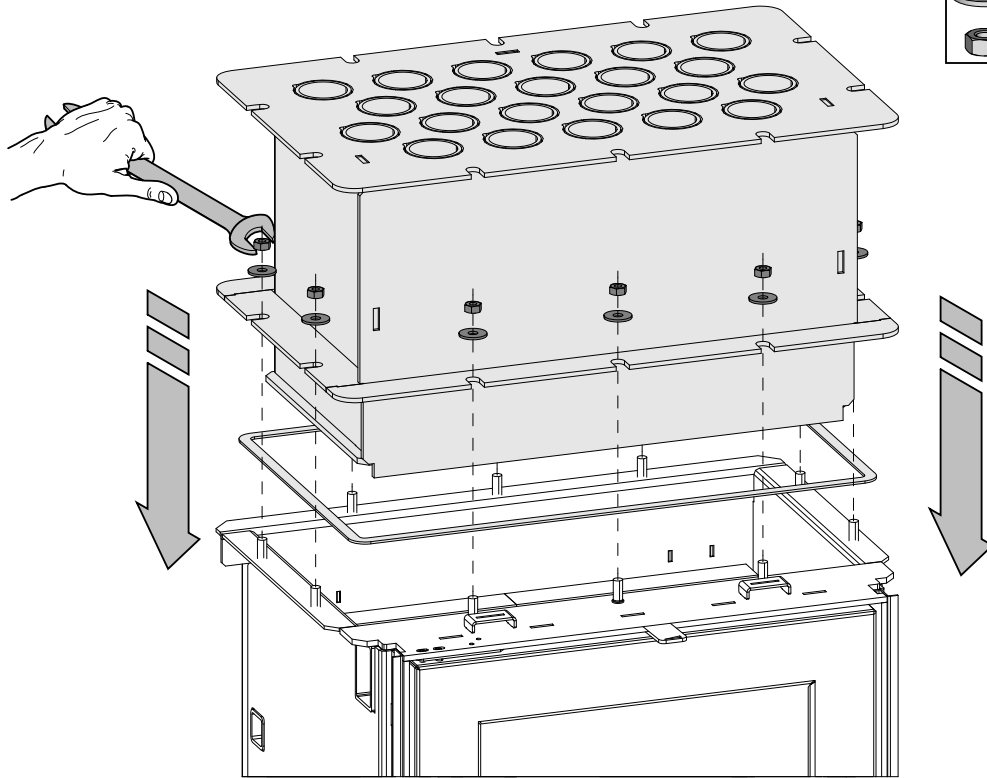

7

-  8,4 (10x)
-  M8 (10x)



8

-  M8x20 (10x)
-  8,4 (20x)
-  M8 (10x)

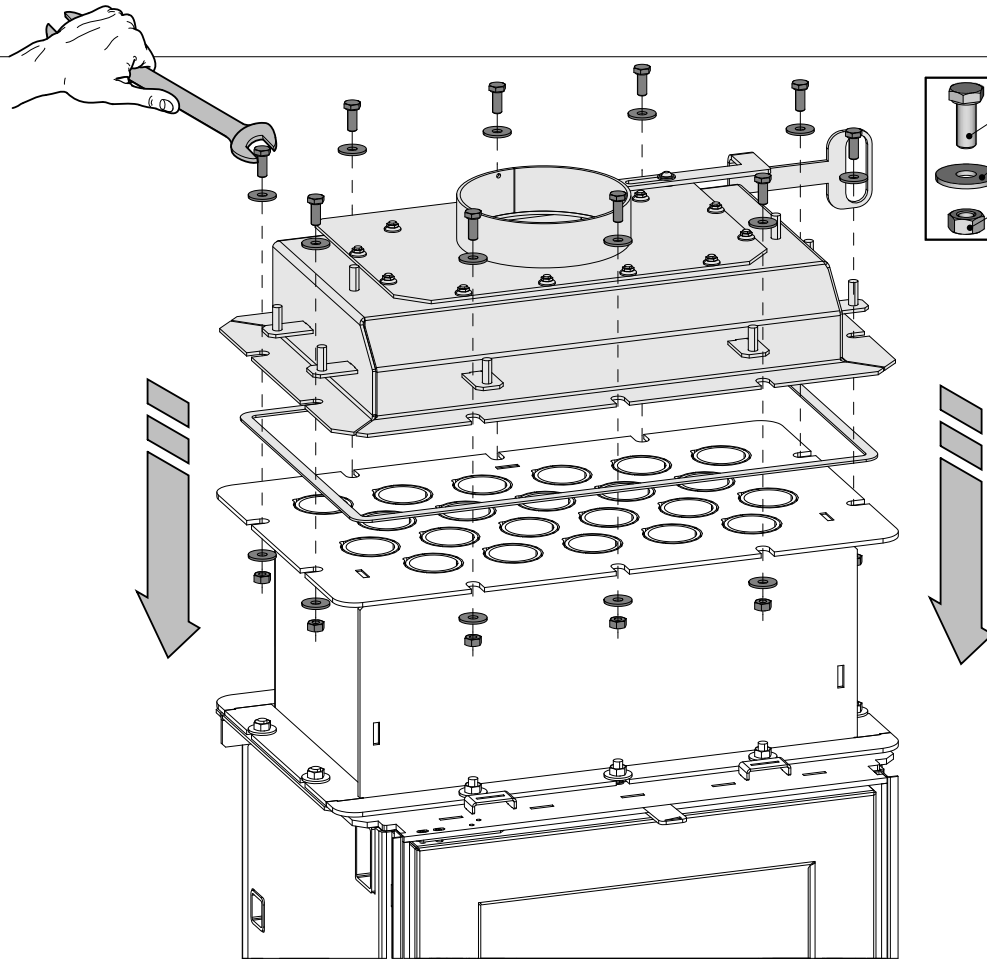

Montáž teplovodného výmenníka

9

- 8,4 (12x)
- M8 (12x)

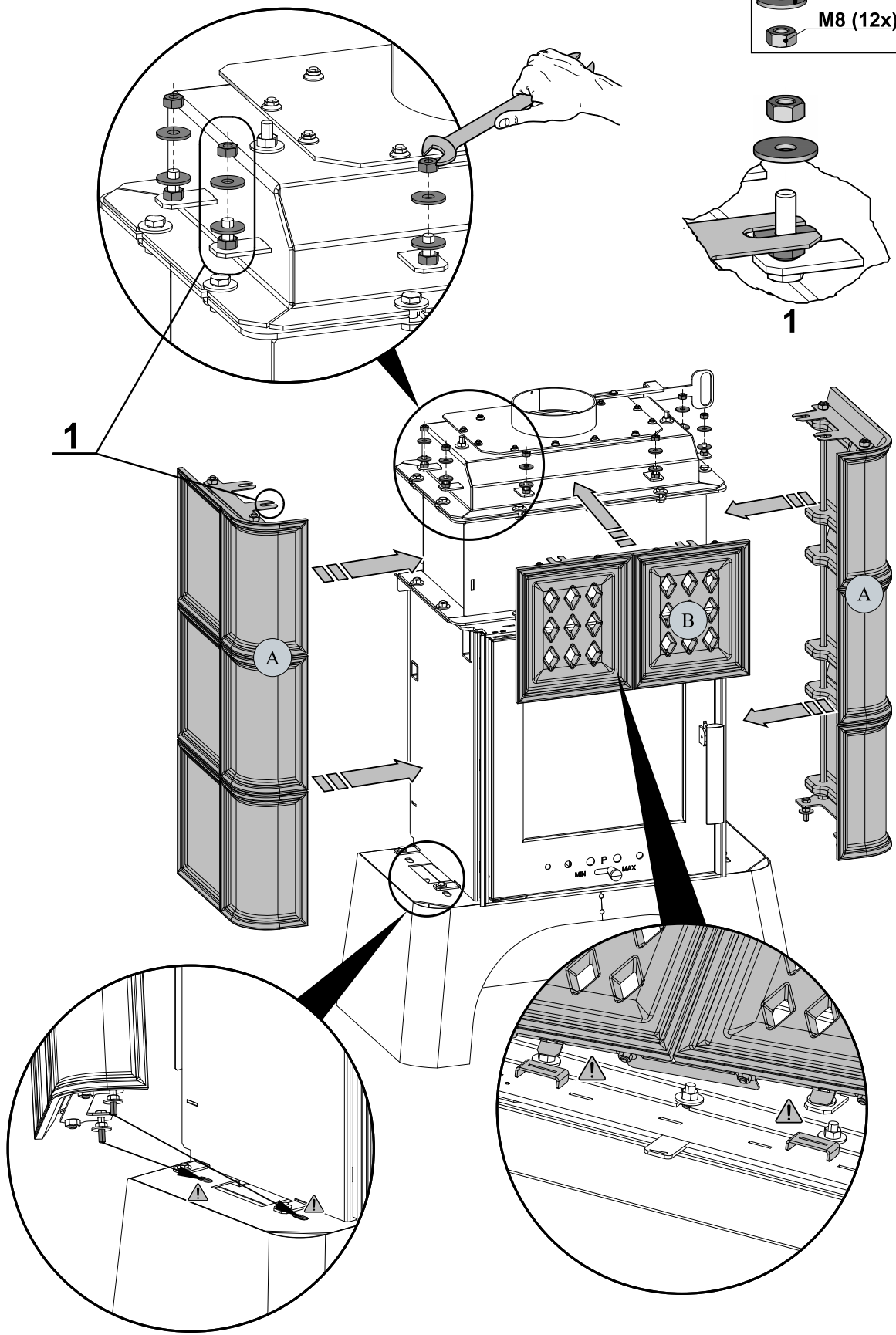

SK

Montáž teplovodného výmenníka

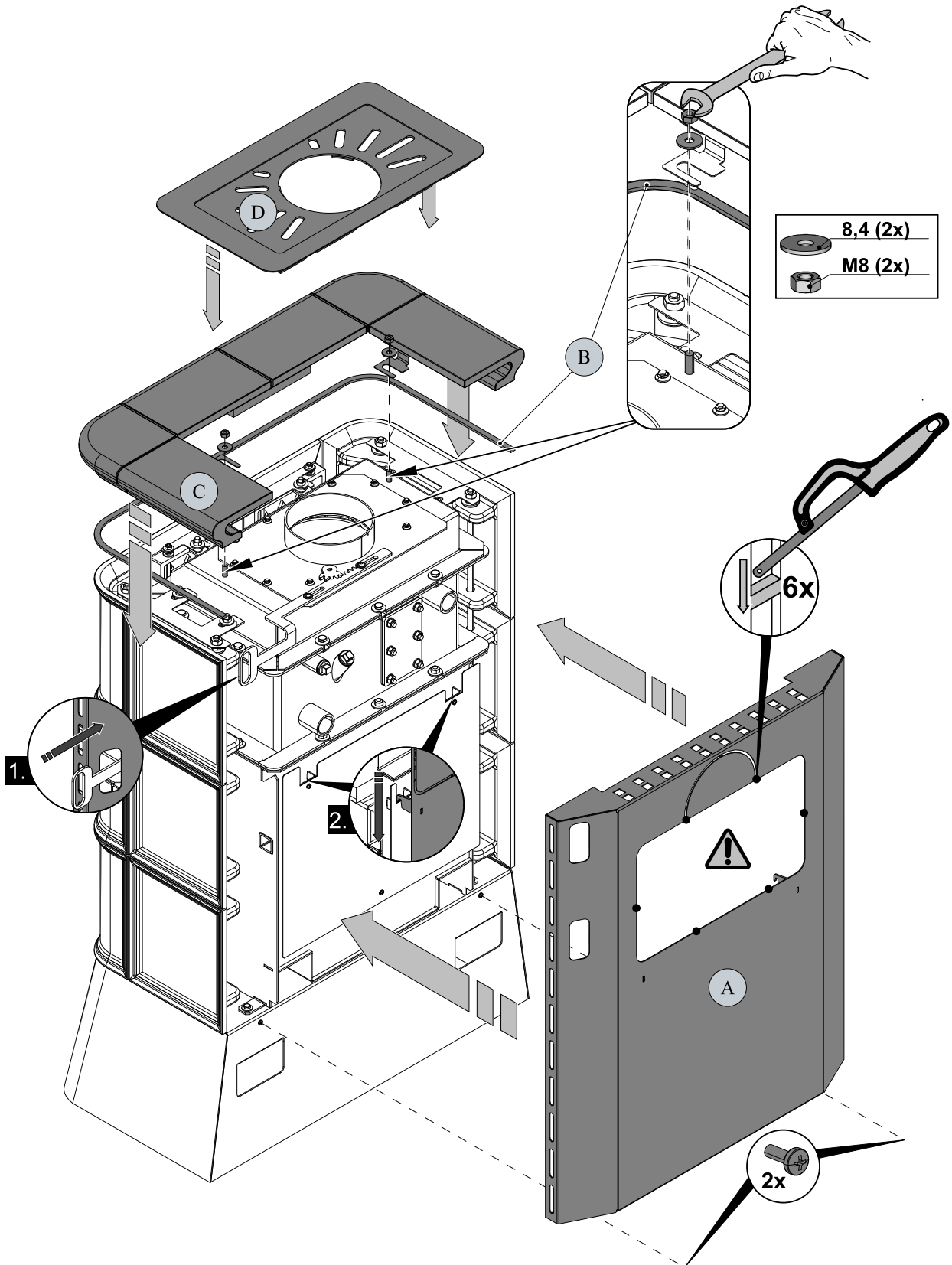

11

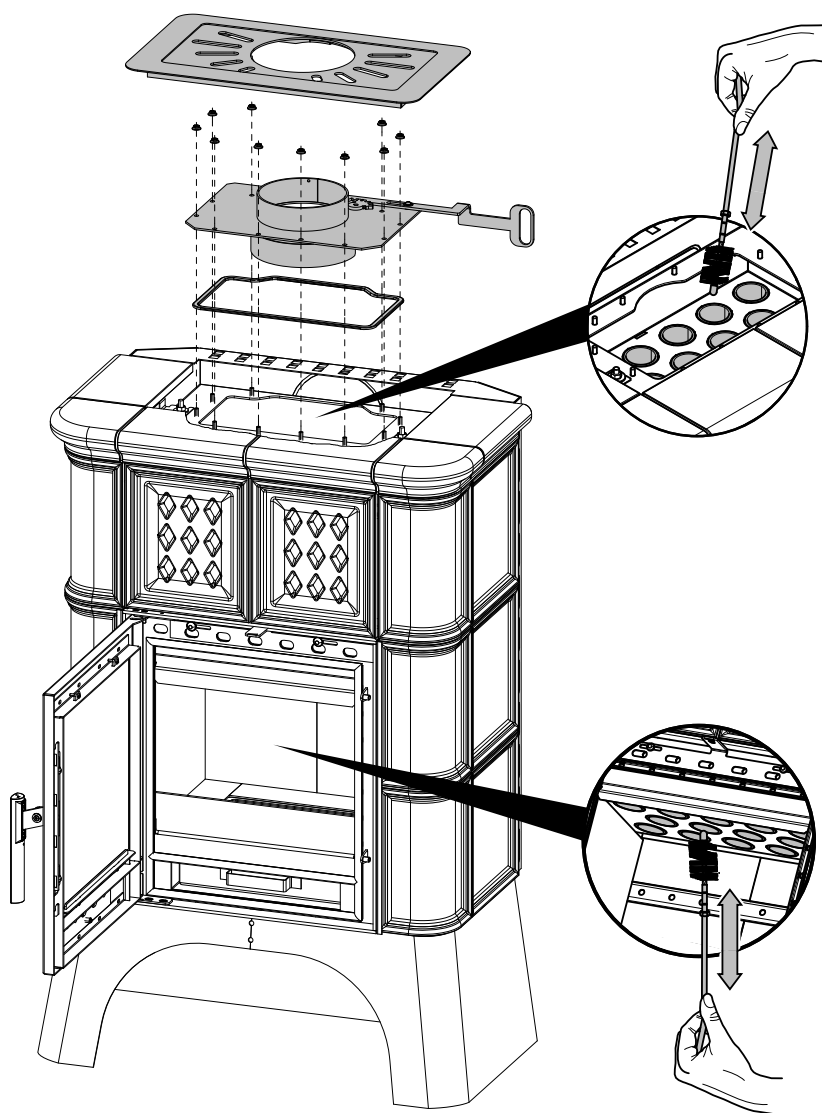
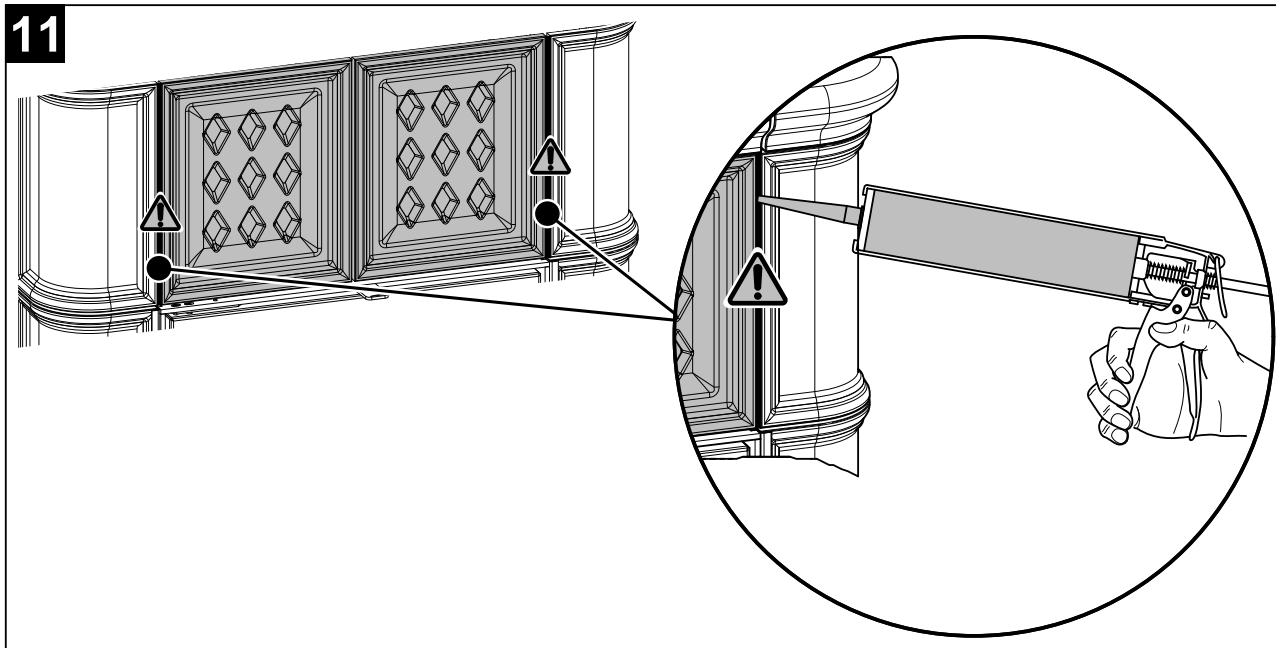

SK

Montáž teplovodného výmenníka







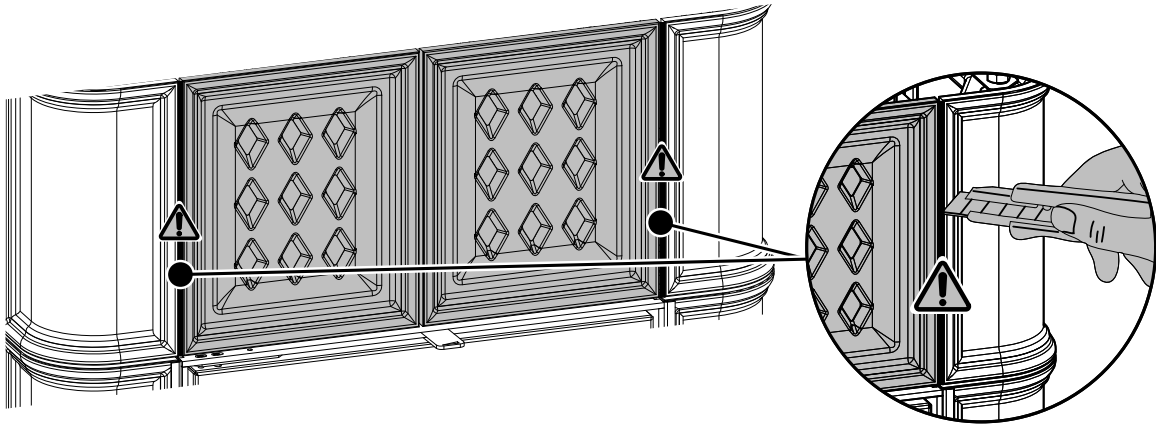

2



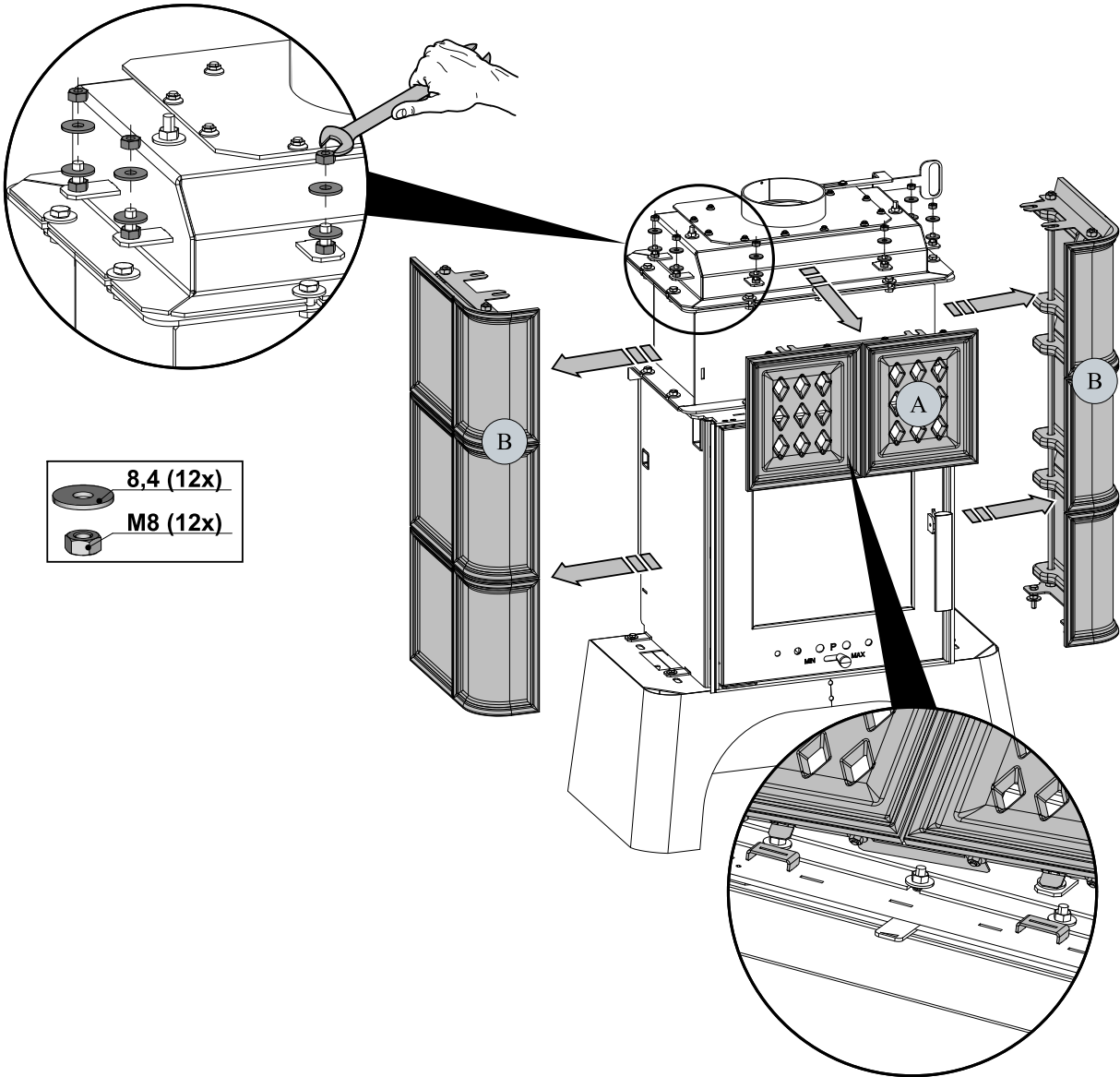



3

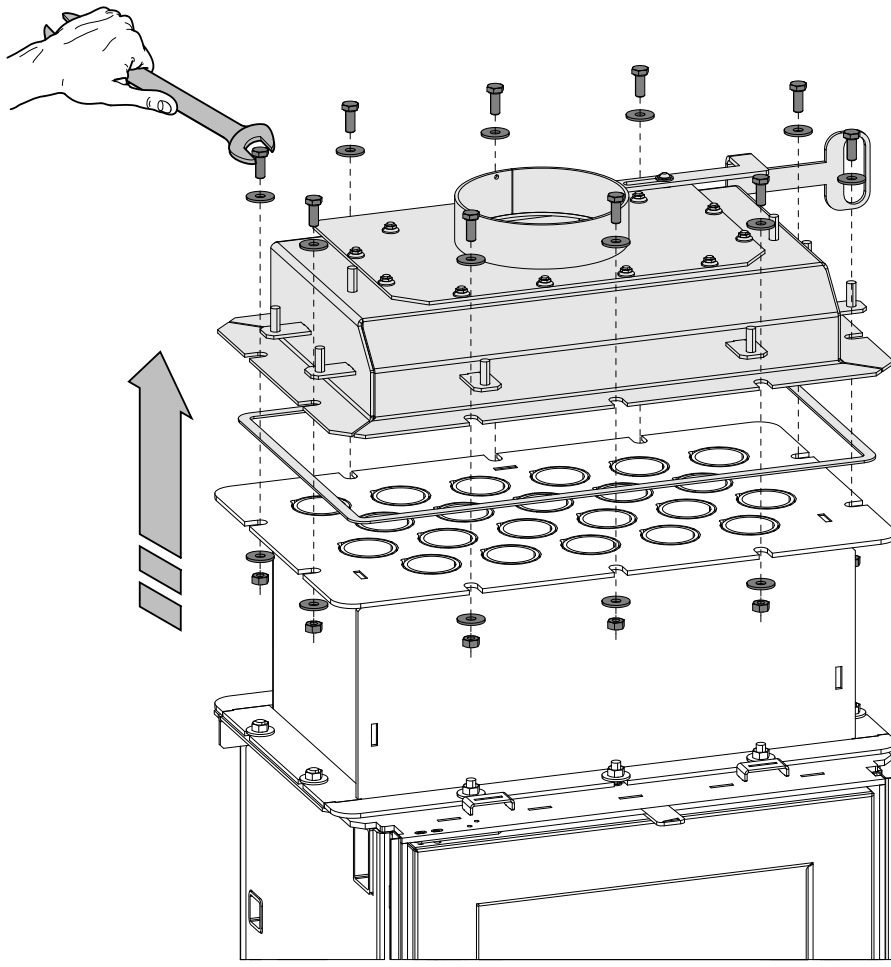

-  8,4 (12x)
-  M8 (12x)



4

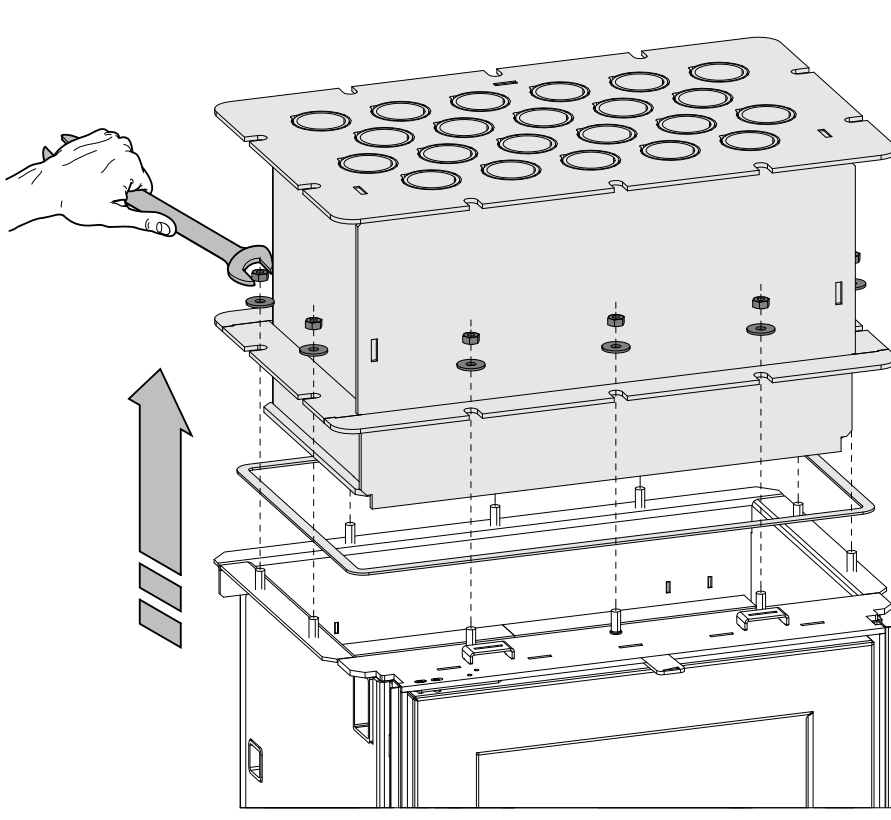

-  M8x20 (10x)
-  8,4 (20x)
-  M8 (10x)

5



-  8,4 (10x)
-  M8 (10x)

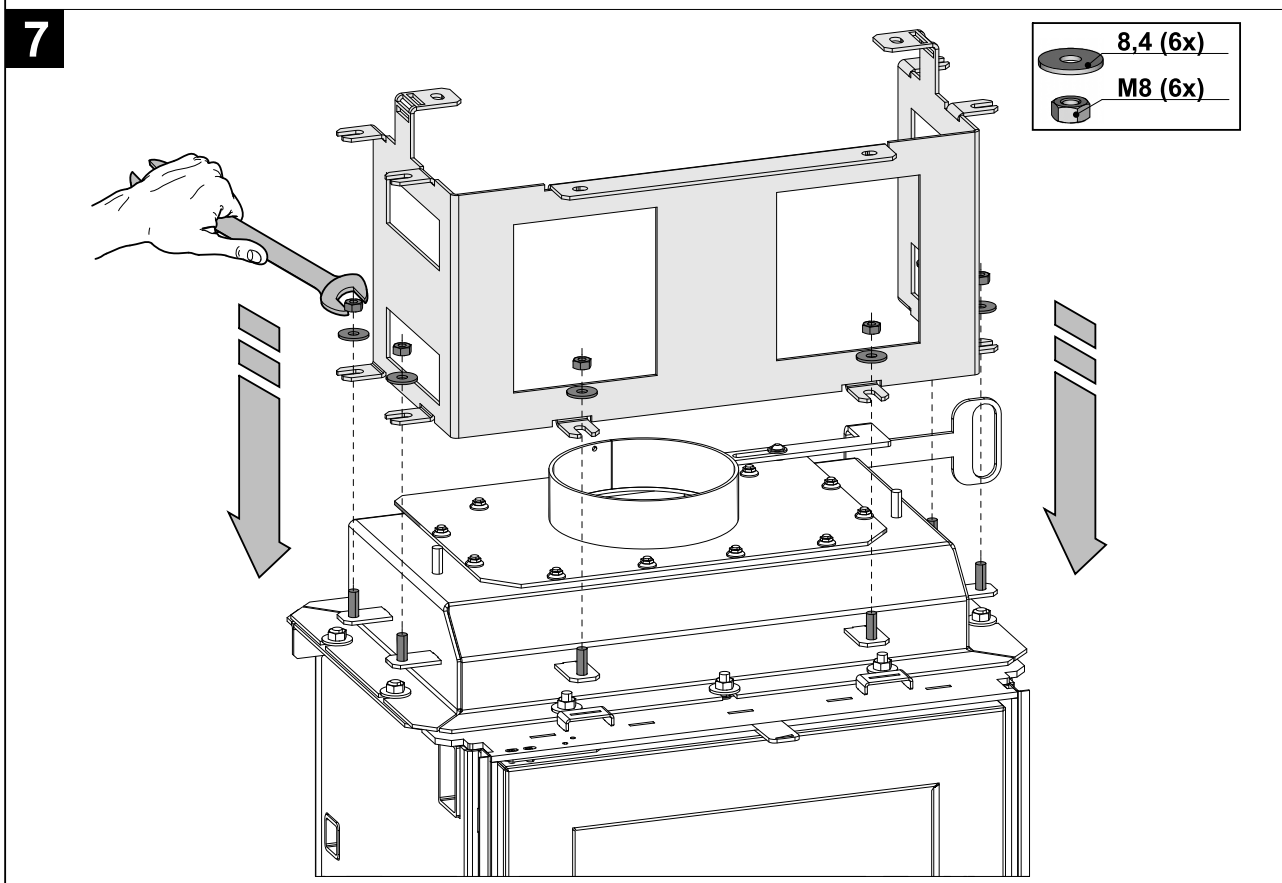
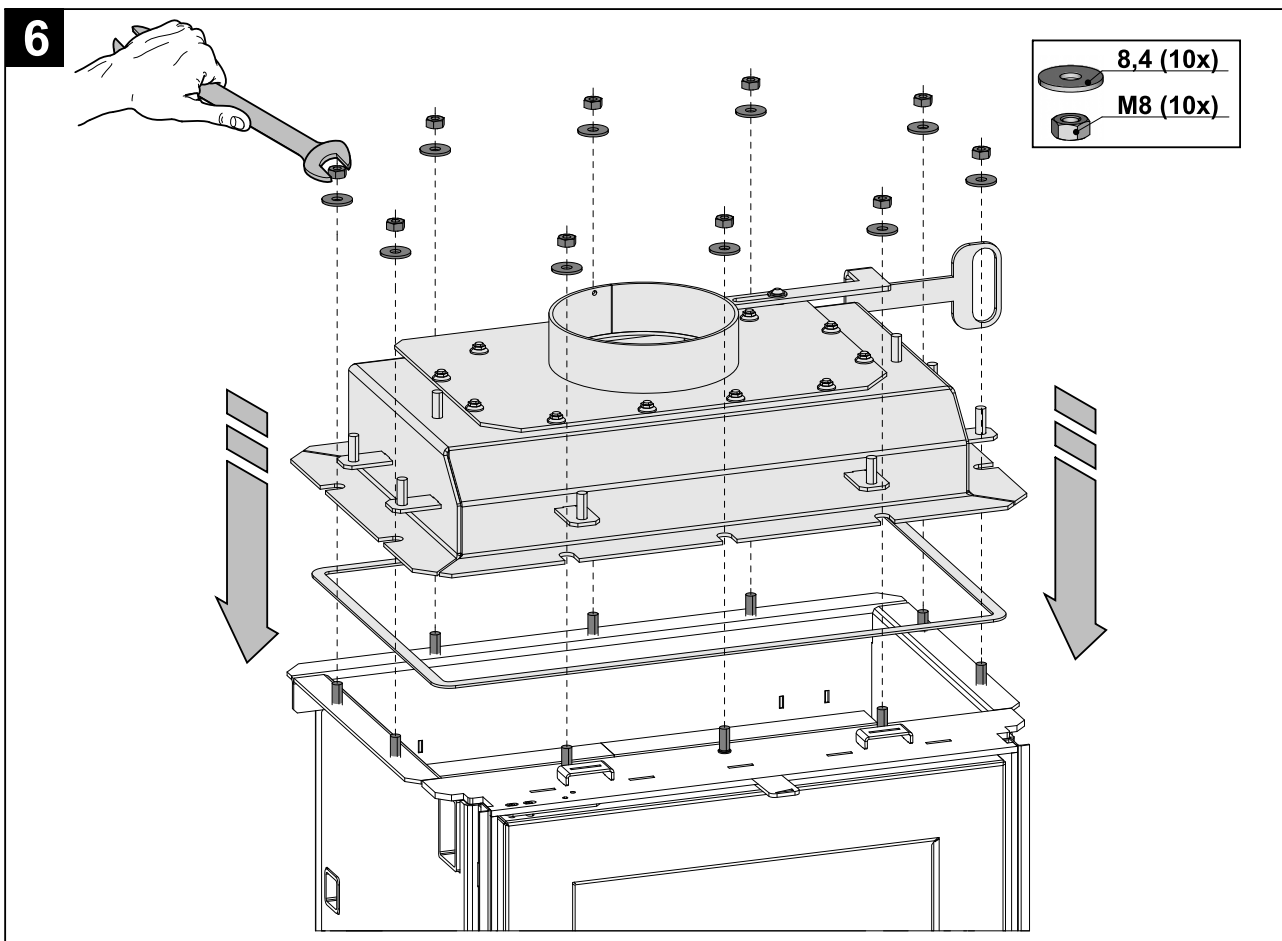

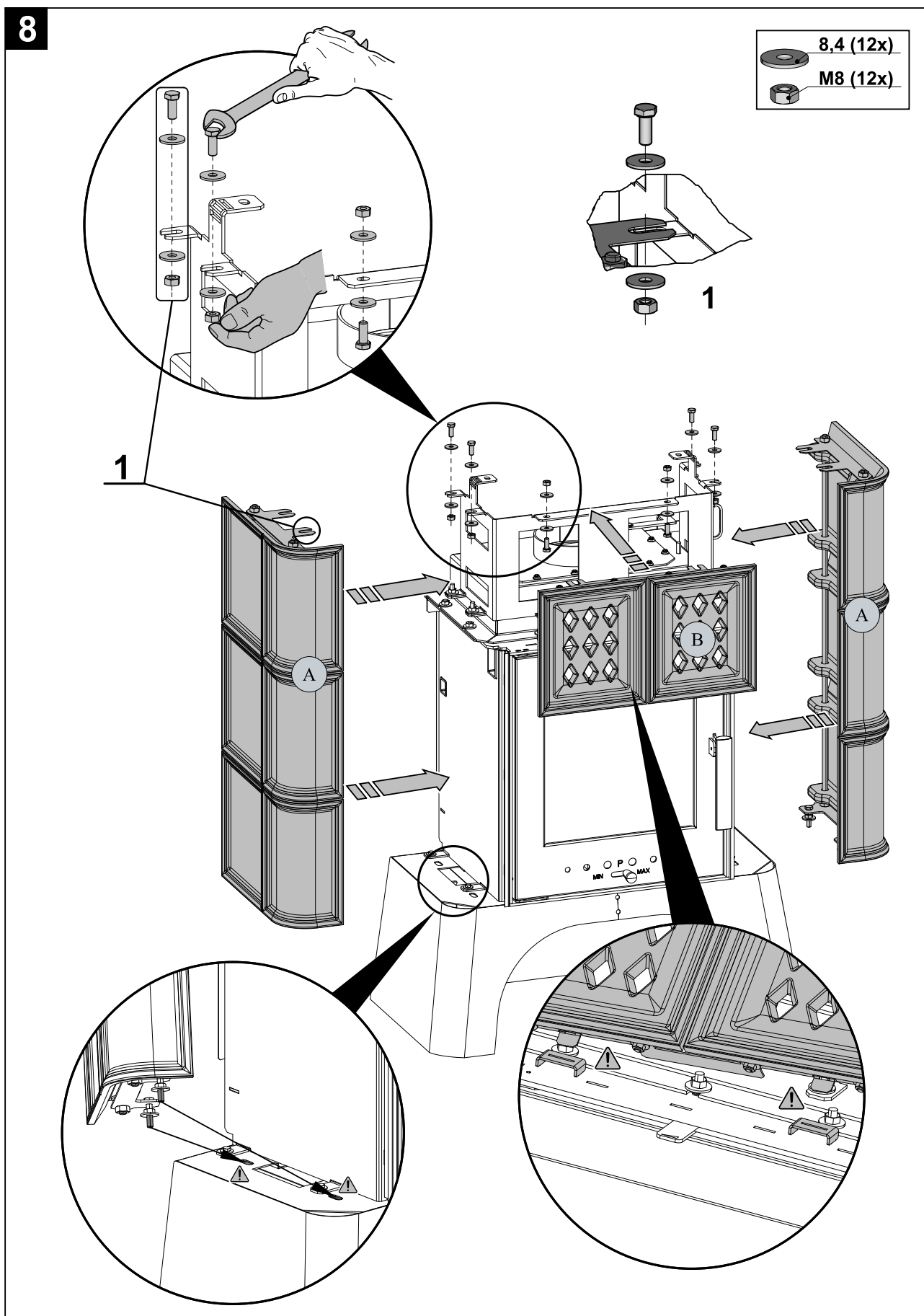

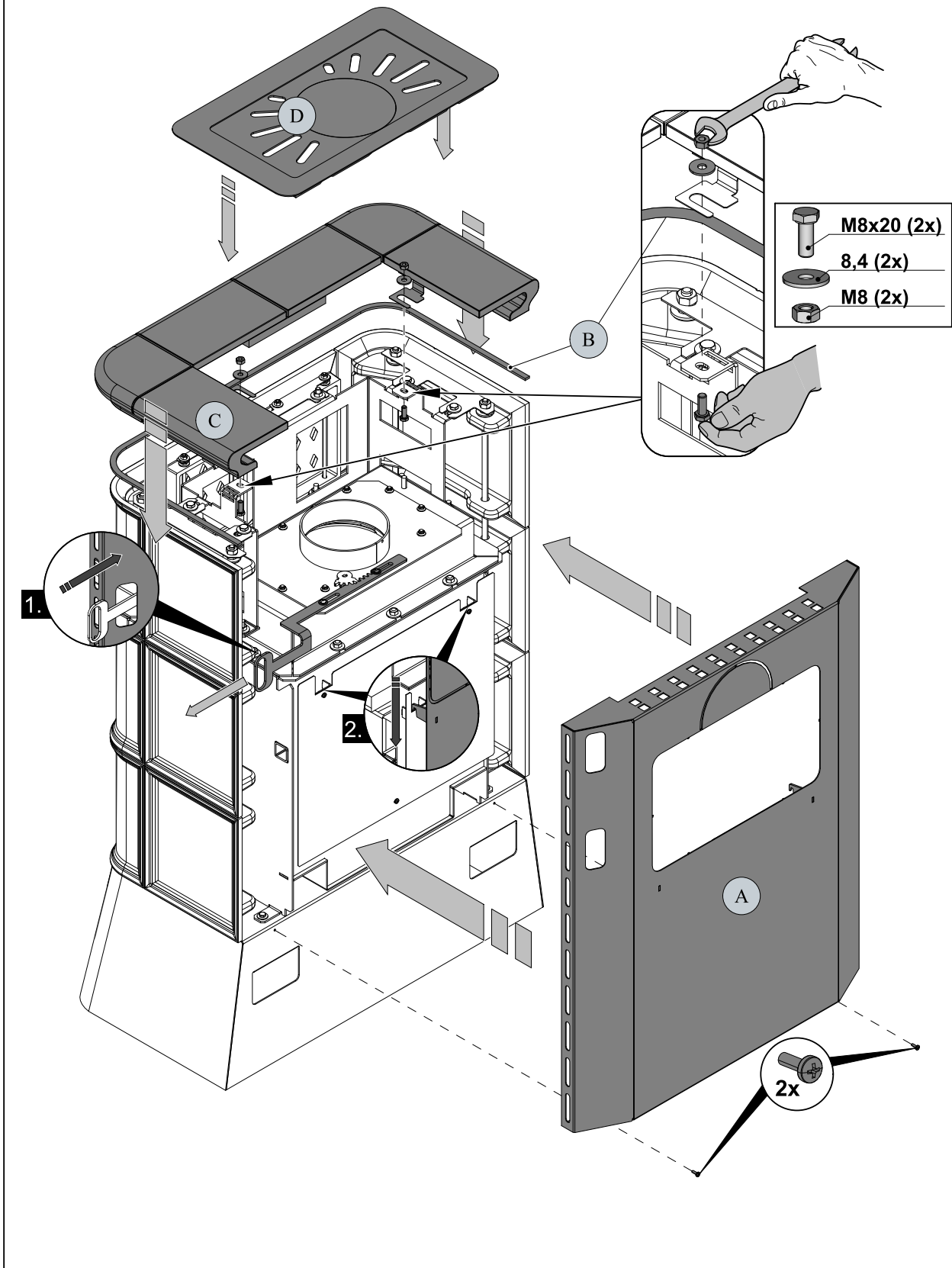

10

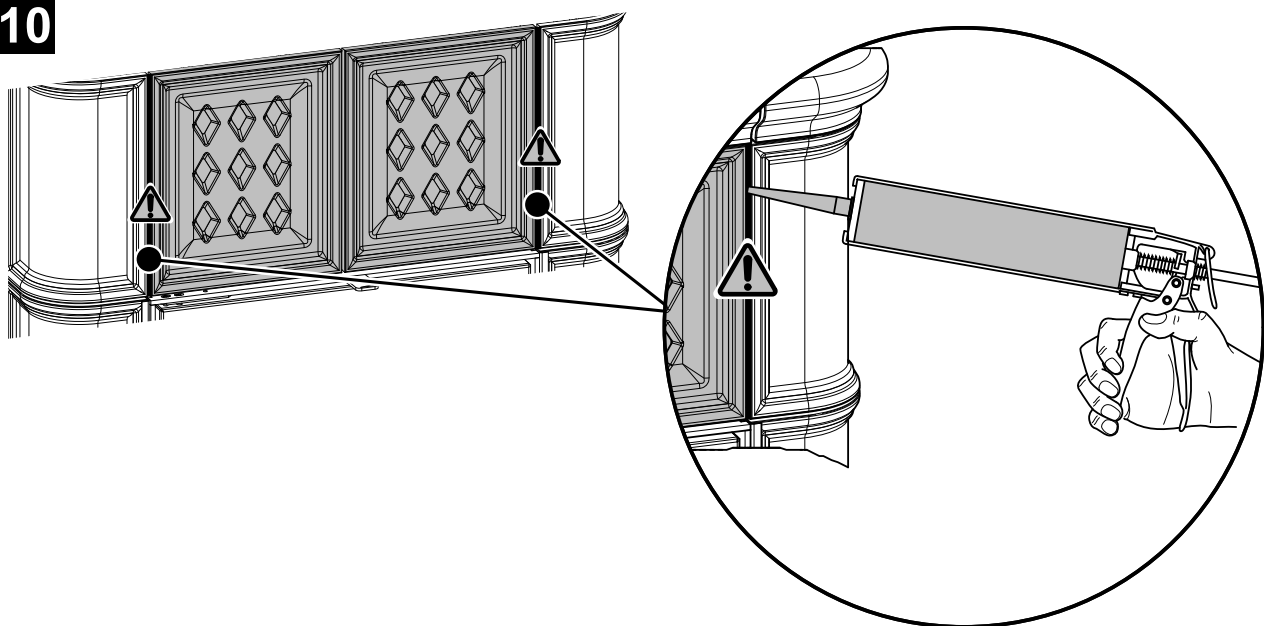

11

